du 1er au 4 septembre 2016 à FUVEAU

Les Ecrivains en Provence

27e salon du Pays d'Aix

littérature - BD - jeunesse

parrainé par René Frégni

Présidente d'honneur Edmonde Charles-Roux

20es rencontres

"ces lettres venues d'ailleurs"

le Royaume Uni

présidées par François Thomazeau

43e foire de la Saint Michel

MÉTROPOLE AIX-MARSEILLE PROVENCE | PAYS D'AIX

FUVEAU

Région PACA

DÉPARTEMENT BOUCHES-DU-RHÔNE

france bleu provence

SOCIETE GENERALE

BARJANE

VILLA RAMPALE

Cultura l'esprit jubile

Groupama

La Provence

27e SALON LITTÉRAIRE DU PAYS D'AIX du 1e au 4 Septembre 2016

EN PRÉAMBULE AU SALON, DU 24 AU 28 AOÛT un jeu est organisé par France Bleu Provence dans leur émission « Le Grand Méfi » pour offrir au gagnant un week-end pour deux au gîte 4 étoiles « La Claudelyne » à Fuveau et un repas avec les auteurs.

JEUDI 1 SEPTEMBRE

18h30 : **Evocation de l'œuvre du poète écossais Robert BURNS** par Maryna Blankenstein. Suivi de «my.acoustic», **concert du groupe Acoustic** qui nous propose des reprises de grands standards anglo-saxons des Beatles, U2, Police, Oasis, Rolling Stones, Radiohead, Red Hot Chili Peppers ... adaptés en version acoustique pour quatre voix, une guitare, et un piano. 18h30 Salle de la Galerie.Réservations : Office du Tourisme à partir du 24 août : 04 42 50 49 77. Entrée 10 €

VENDREDI 2 SEPTEMBRE Ces Lettres Venues d'Ailleurs

18h : **Réception officielle** des auteurs britanniques.
Salle de la Galerie.
18h30 : **Conférence-débat** avec les auteurs britanniques, animée par **François THOMAZEAU.**Traducteur**,** angliciste et anglophile.

SAMEDI 3 SEPTEMBRE

10h30 : Inauguration de la 43e Foire de la Saint-Michel par Jean-Pierre Bourdin, Directeur de la Chambre Régionale d'Agriculture PACA.
11h30 : Inauguration du 27e Salon littéraire du Pays Aix par René Frégni, Parrain de l'édition 2016.
15h : Lecture contée par Jean Sébastien Blanck, Espace Jeunesse
16h : Remise des prix du concours de nouvelles 2016 sur le thème «Dans le brouillard» ; Gilles Del Pappas, président du jury, annoncera le palmarès et décernera les prix aux lauréats.
Lancement du concours de nouvelles 2017.

SAMEDI 3 ET DIMANCHE 4 SEPTEMBRE

toute la journée (sauf de 12H30 à 14H30)
• **Dédicaces et rencontres** avec les auteurs du 27e salon littéraire du Pays d'Aix et de «Ces lettres venues d'ailleurs». Espace Leydet et Espace Jeunesse.
• **Café Littéraire :** Interviews et débats de 11h à 12h30 et de 14h30 à 18h. Ils se succédent toutes les 20mn environ et sont animés par Claire Pain et Hervé Godard.
• **Librairie britannique :** A la découverte d'auteurs incontournables représentant la littérature britannique: classiques/polars/SF et fantastique. Espace Leydet.

DIMANCHE 4 SEPTEMBRE

11h – 15h : **Lecture contée** par Marie Tibi. Espace Jeunesse
14h30 **: La dictée** au Collège Font d'Aurumy, suivie de la proclamation des résultats.
Inscriptions: 06 33 60 08 73 ou jfber.fuveau@wanadoo.fr
A partir de 14h30 : Animation musicale de la Foire Saint Michel au son des cornemuses.
18h : Tirage de la tombola à l'Accueil Espace Leydet.
Un lot culture et loisirs. Prix du billet 2€

EXPOSITIONS

• **Hommage à Edmonde Charles-Roux.**
Les 3 et 4 septembre, cours Leydet.
• **CréArt : Tableaux et œuvre collective sur le thème** « Turner ». les 1 et 2 septembre à la Galerie.
• **Une exposition sur William Shakespeare.**
Les 3 et 4 septembre, Espace Leydet.
• **Les chefs-d'oeuvre de Marcel Pagnol en BD.**
Les 3 et 4 septembre, Espace BD/Jeunesse.

LE MOT DE LA PRÉSIDENTE

MOT DE LA PRÉSIDENTE

Les mots pour lutter contre les maux de notre époque. Plus que jamais, dans le contexte actuel, il est primordial de continuer à lire et transmettre cette passion aux plus jeunes.
La connaissance, la curiosité, l'ouverture aux autres ou encore le dialogue : ce sont les plus belles réponses pour combattre le fanatisme.
Prenons les livres comme des briques qui vont nous permettent de construire le monde dans lequel nous voulons vivre. Un monde dans lequel le respect, la tolérance et l'envie de vivre ensemble seront les fondations. Ces dernières demandent bien sûr plus de temps dans un quotidien si connecté, dans lequel tout va si vite … mais justement en continuant à lire, à tourner des pages nous pourrons rester à l'écoute de la société et du monde dans lesquels nous vivons.
Depuis 20 ans maintenant, le salon des Ecrivains en Provence est heureux de mettre un pays à l'honneur chaque année grâce à plusieurs auteurs invités à le représenter.
L'Egypte, la Grèce, le Québec, le Maroc, la Scandinavie ou encore le Brésil : les lettres venues d'Ailleurs nous apportent un si grande richesse ! Cela rejoint l'objectif de cette manifestation : ouvrir en grand nos fenêtres sur le monde !
Le salon 2016 est consacré à la découverte du Royaume Uni. Bienvenue à nos voisins d'Outre Manche !
Bienvenue à vous aussi, visiteurs fidèles !
Nous vous souhaitons, avec tous les bénévoles de l'association une très belle édition.
Profitez au maximum des auteurs présents. Oser aller vers eux pour échanger. Cultivez ce dialogue si précieux entre nous. Nourrissez vous de la lumière de chacun. Amplifiez là et transmettez là à votre tour...
Contre l'obscurantisme, cette lumière permettra, comme le disait Apollinaire « de rallumer les étoiles «.

Christiane BONFILLON, Présidente des Écrivains en Provence

CETTE ANNÉE SUR LA FOIRE

Pour la 43e année, la traditionnelle Foire de la Saint Michel prolonge le Salon littéraire.
Dès le samedi matin, de la fontaine jusqu'au Cours Leydet, vous pouvez découvrir :
- Divers exposants : vêtements, tissus provençaux, animaux, épices, glaces, restauration…
- De l'artisanat : bijoux, peintures, savons, poteries…
- Des produits du terroir : légumes, huile d'olive, vin, safran, miel, confitures, gibassiés, escargots, charcuterie, fromages…

Nous accueillerons Sandrine et Eric GILLES qui nous présentent leur élevage de chèvres naines et divers animaux de leur ferme. Cette année, pour respecter le thème retenu par le Salon, nous avons choisi une troupe écossaise, composée d'une dizaine de musiciens en kilt, qui animent la foire le dimanche après-midi dès 14 h30 avec leurs cornemuses.

Jean-Marc BUSON, Président du Comité des Foires

Nous vous souhaitons un agréable week end en compagnie de nos invités.

Toute l'équipe des Écrivains en Provence est à votre disposition durant ces journées sur les différents sites : Christiane Bonfillon, Solange et Joël Honorat, Jeanine Leloup, Anne-Marie et Gérard Béraud, Michèle et Michel Jampy, Patricia et Philippe Ganne, Monique et Dominique Duvallet, Françoise et Gérard Stehelin, Cathy Reymond, Luc Vigne, Myra et Michel d'Agrosa, Deborah Cuffaro, Mari-Luz Saboui, Michèle Fil, Claudine et Roger Ammouial, Denis Jund, Dominique La Mantia, Claire Pain, Daniele Améglio, Valérie Ruckly-Gravier, Patricia Jacquet.

René FRÉGNI Le parrain du salon

LE MOT DU PARRAIN

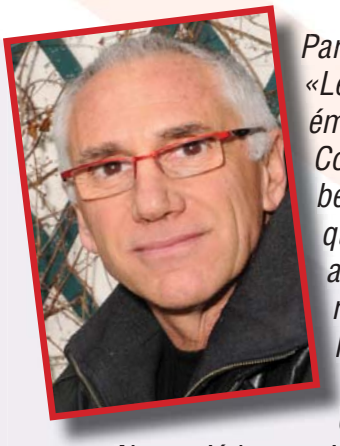

Parrain... L'année où Fuveau accueille le Royaume Uni !
«Le plus grand écrivain provençal, c'est Shakespeare», disait Giono. L'universalité des émotions est plus vaste et forte que la nationalité de l'écrivain.
Comment un village comme Fuveau a-t-il pu créer, inventer, construire l'un des plus beaux festivals du livre ? Il y a vingt-six ans, il n'y avait sous les platanes du cours que quatre mousquetaires : Christiane et Jean, Solange et Joël. L'un des quatre nous a quittés ... Des dizaines de milliers de lecteurs passionnés arrivent de partout ! Je revois le magnifique sourire de Jean, sa bienveillance, ses costumes d'été. Jean, l'âme lumineuse de cette fête des mots. Celui qui connaissait la vie de tous les écrivains et avait pour chacun un mot affectueux. Il y a quelques semaines Edmonde Charles-Roux a décidé de le rejoindre. Elle était à ses côtés dès la première heure.
Nous n'étions qu'une poignée, cette année-là.
Aujourd'hui trois cents bénévoles veillent sur chacun de nous, sur le bonheur de tous. La fête est immense !
Chaque jour de terrifiantes images s'abattent sur nous, des images de chaos, de sang. A Fuveau, des milliers de gens se serrent autour des mots, des émotions, de l'amitié. Seule la culture peut faire reculer la violence et la haine. Les mots nous sauvent de tout.
Il faut saluer ce village qui accueille depuis vingt-six ans les écrivains du monde entier et construit la paix. Les livres, la lecture, l'amitié dans ses rues, face aux voiles blanches de la Sainte Victoire, sous le vent bleu qui nous apporte les rêves de tous les continents.
Le voyage imaginaire... Le plus lointain et le plus beau ! Ouvrir un livre, c'est regarder le monde, le comprendre et le sauver. Le livre c'est la liberté ! Aujourd'hui le coeur et la conscience du monde sont à Fuveau. Je suis heureux d'être parmi vous, pour partager cet instant de paix, d'intelligence et de tendresse, dans ce si beau coin de l'été.

René Frégni

RENÉ FRÉGNI

Né le 8 juillet 1947 à Marseille, a connu une existence mouvementée avant de se consacrer à l'écriture. Il a exercé divers métiers, dont celui d'infirmier psychiatrique et a longtemps animé des ateliers d'écriture à la prison des Baumettes de Marseille. C'est là qu'il découvre les grands écrivains qui l'accompagneront toute sa vie : Giono, Céline, Camus et Flaubert. C'est là aussi qu'il écrit son premier poème; il ne lâchera plus ni son cahier ni son stylo.
Il est aujourd'hui l'auteur d'une quinzaine de livres imprégnés de ses voyages et de son expérience avec des détenus.
La ville est au centre de tous les romans qu'il écrit mais chaque page traverse des forêts, des hameaux perdus, des plateaux sauvages. Toute l'oeuvre chemine entre la noirceur des hommes, la lumière de la mer et la beauté des femmes. Son âme est Manosquine autant que Marseillaise.
Il a également écrit des livres pour enfants.
La plupart de ses romans ont reçu un Prix littéraire et sont traduits en 6 langues.
Il est un habitué du salon de Fuveau depuis l'origine.
Il vient de se voir attribuer pour son dernier roman le « Grand Prix de Provence »

JE ME SOUVIENS DE TOUS VOS RÊVES

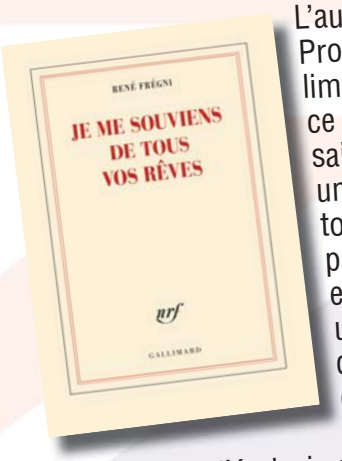

L'automne en Provence est limpide et bleu, ce n'est pas une saison, c'est un fruit : les touristes sont partis, la nature exulte dans une profusion de couleurs et d'odeurs.

Mais si l'écrivain-flâneur célèbre avec sa sensualité coutumière Manosque et la campagne provençale, il est avant tout attentif à ceux qui vivent dans les recoins de la société, les pauvres, les fous, les errants dont il se sent frère, et dont il parle sans apitoiement.

MOT DU PRÉSIDENT «CES LETTRES VENUES D'AILLEURS»

En ces temps difficiles, où la tentation du repli sur soi prend le dessus, il n'est pas inutile de rappeler que la littérature rassemble là où tant d'autres champs d'activité divisent.

En invitant pour la 20e édition de ces « Lettres Venues d'Ailleurs » des auteurs du Royaume-Uni, les Ecrivains en Provence ne se doutaient pas que nos voisins d'outre-Manche décideraient, entre temps, d'affirmer un peu plus leur insularité. Mais le royaume des lettres demeure uni dans l'amour des mots et des belles histoires.

Dans ce domaine, les écrivains anglais, nord-irlandais ou écossais ont toujours tenu une place à part, mêlant, à l'image du plus grand mythe de la littérature mondiale, Shakespeare, gravité et légèreté, fantaisie et réalisme dans un ensemble toujours relevé de cette pointe d'humour si caractéristique.

Peter Guttridge, Amanda Hodgkinson, John Ironmonger et Stuart Neville sont de dignes représentants de cette tradition qui fait de la littérature britannique l'une des plus riches et les plus populaires de la planète. Elle a en outre toujours entretenu des rapports privilégiés avec la Provence : nul doute que nos invités se sentiront totalement chez eux à Fuveau.

François Thomazeau

BIOGRAPHIE

François Thomazeau est un écrivain français de romans policiers et de romans noirs qui fut, dans les années 1990, l'un des pionniers de la vogue du polar marseillais, avec Jean Claude IZZO, mais aussi un éditeur, un traducteur de l'anglais, un essayiste, un musicien, un journaliste sportif.

Sa passion pour la ville où il a grandi lui donne l'occasion de publier en 2012 une brève histoire de Marseille ainsi qu'un roman historique sur la cité phocéenne, Marseille, une biographie aux éditions_Stock

LES AUTEURS BRITANNIQUES

AMANDA HODGKINSON

Née en Angleterre dans le Somerset, Amanda Hodgkinson vit dans le sud de la France, où elle est chroniqueuse pour La Dépêche du Midi.Auteur de romans et de nouvelles, elle a beaucoup collaboré avec des journaux britanniques. C'est une romancière au succès international - ses romans, traduits en 16 langues, ont été largement primés : Prix Caripama italien, Prix Agora de St Foy en France, prix Plume d'argent français en 2013, prix du Reader EADT dans la même année, etc. 22 Britannia Road a été répertorié aux Etats-Unis parmi les dix meilleurs livres de fiction de 2011, est un best-seller du New York Times, et sa lecture est recommandée par Oprah Winfrey ! Spilt Milk (Rose et ses soeurs), publié avec un grand succès critique, a été élu comme l'un des meilleurs livres de 2014 par les blogueurs littéraires au Royaume-Uni et en Amérique.

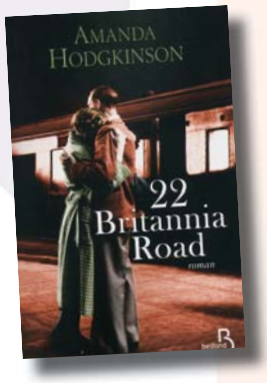

22 BRITANNIA ROAD - *Editions Belfond Trad. Françoise Rose*
22 Britannia Road : Janusz, soldat polonais réfugié en Angleterre, s'apprête à y retrouver sa femme Silvana et leur fils Aurek, après sept ans de séparation, bien loin de la Pologne dévastée. Mais Silvana s'interroge : comment renouer le fil ? Et si Janusz ne les reconnaissait pas, elle et Aurek ? Et si l'amour n'était plus là ?
Émouvant et poétique, ample et envoûtant, un roman par l'une des nouvelles voix de la littérature féminine, qui entremêle les voix et les époques pour évoquer le déracinement, la force de l'amour et l'incroyable volonté de survie de ceux qui ont affronté les drames de l'Histoire.

PETER GUTTRIDGE

Né dans une petite ville industrielle du Lancashire (au nord de l'Angleterre), il préside fréquemment les grands festivals de livres au Royaume-Uni. Journaliste indépendant pendant vingt ans, spécialisé dans la littérature et le cinéma, il a interviewé de nombreux écrivains du monde entier, a enseigné à l'Université de Bradford, et fut de 1999 à 2011 critique littéraire de romans policiers au journal The Observer.
Son oeuvre compte plus d'une quinzaine de titres. Ses publications les plus récentes sont la trilogie de Brighton: La Ville de Dreadful Night, Le dernier roi de Brighton et La chose elle-même (aux Editions du Rouergue). Trilogie suivie de La lune du diable en 2013, puis Ceux qui ne sentent rien en mai 2014. En 2014 paraît également un e-thriller, «Paradise Island».

DES HOMMES DÉPOURVUS DE SENTIMENTS - *Editions du Rouergue Trad. Jean-René Dastugue*
Au hasard de la salle d'attente de tailleur, sur une table basse, les cartes de visite de clients du monde entier. Parmi elles, celle d'une personne morte depuis 35 ans. Un nom qui pousse l'homme à s'envoler pour Phnom Penh, où 35 ans auparavant un commando d'élite fut envoyé pour délivrer trois prisonniers de la sinistre prison S21. Aujourd'hui les morts reviennent d'entre les morts et doivent payer pour leurs crimes.
Peter Guttridge signe un thriller sans merci où, sur les décombres du pays khmer et dans le décor de ses temples fabuleux, la traque engagée par un homme assoiffé de vengeance ranime les fantômes de l'une des dictatures les plus sanglantes du vingtième siècle.

Maison d'hôtes d'exception

Au cœur d'un grand parc arboré provençal de plusieurs hectares, face à la montagne Sainte Victoire et son plateau du Cengle, venez découvrir le charme contemporain de Villa Rampale.

La Villa dispose de 2 suites et 3 chambres spacieuses décorées dans un style raffiné. Au rez-de-jardin, une atmosphère cosy vous invite à partager votre petit déjeuner, prendre votre apéritif, ou profiter d'un diner aux saveurs provençales.

A l'extérieur, *farniente* est le maitre-mot: la Villa dispose d'une piscine chauffée et d'un parc arboré.

LES AUTEURS BRITANNIQUES

JOHN IRONMONGER

J. W. Ironmonger, romancier au parcours étonnant, nait à Nairobi, au Kenya et a grandi en Afrique de l'Est. Docteur en zoologie, il obtient son doctorat avec pour spécialité les sangsues d'eau. Marié et père de deux enfants, il a beaucoup voyagé, notamment en Amérique, en Europe et au Moyen-Orient. Il a concouru dans une équipe visant le record du monde de vitesse de lecture de Shakespeare, traversé le Sahara dans un tacot acheté 100 £. Il a publié chez Stock, en 2013, « Le Génie des coïncidences » roman labyrinthique et haletant d'un docteur en zoologie spécialiste des sangsues d'eau douce, lauréat du prix des lecteurs aux Littératures Européennes de Cognac en 2015. Son dernier roman publié en français chez Stock : « Sans oublier la baleine ».

LE GÉNIE DES COÏNCIDENCES - *Editions Stock Trad. Christine Barbaste*

Thomas Post, trente ans et des poussières, est maître de conférences à l'Université de Londres. Il fait autorité dans le domaine des coïncidences qui ne sont, selon lui, que le jeu du hasard et de la nécessité. Mais la séduisante Azalea Lewis lui lance ce défi : dénouer le fil sinueux de sa vie, gouvernée par un malheureux enchaînement de coïncidences. C'est le début d'un grand huit intellectuel, émotionnel et ludique qui ricoche d'un paisible village de l'île de Man à un escalator du métro londonien, jusqu'à une mission en Ouganda.

STUART NEVILLE

Stuart Neville vit en Irlande du Nord dans le comté d'Armagh, dont il est originaire. Après des études de musique à l'Université, il s'est tourné vers la création de sites intern, est devenu professeur de guitare, vendeur d'instruments de musique et webdesigner avant de devenir auteur de polars. Il a remporté le Los Angeles Times Book Prize et le Prix Mystère de la critique pour Les Fantômes de Belfast. Les titres Collusion - Les Ames Volées, Final Silence et Those We Left Behind sont également publiés par les Editions Rivages.
Il démontre avec Ratlines qu'il n'a rien perdu de son formidable sens de l'action et des rebondissements.

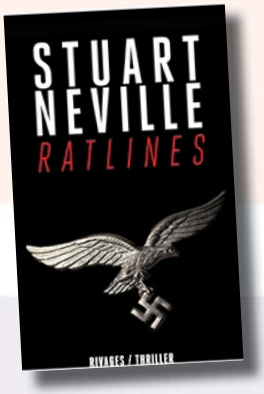

RATLINES - *Editions Rivages Trad. Fabienne Duvigneau*

Dublin, 1963. Le cadavre d'un Allemand est accompagné d'une note destinée au colonel Otto Skorzeny, le chef de commando préféré d'Hitler, qui vit paisiblement sur le sol irlandais et a mis au point des filières d'exfiltration d'anciens nazis, les « ratlines ». Manifestement quelqu'un s'en prend aux criminels de guerre. Individus isolés ou groupes organisés ? Peu désireux de voir un scandale s'ébruiter, le ministre de la Justice charge de l'affaire l'un de ses meilleurs officiers de renseignements, le lieutenant Albert Ryan. Plus facile à dire qu'à faire. Ryan va non seulement craindre pour sa vie mais aussi se retrouver face à un terrible cas de conscience.

VILLA RAMPALE
VOTRE MAISON EN PROVENCE

19 chemin de Fina
accès chemin du Boeuf
13710 FUVEAU
04 42 38 05 87

Pour réserver :
contact@villa-rampale.com
www.villa-rampale.fr

9.6/10 Exceptionnel* Booking.com
Gîtes de France
Certificat d'excellence tripadvisor

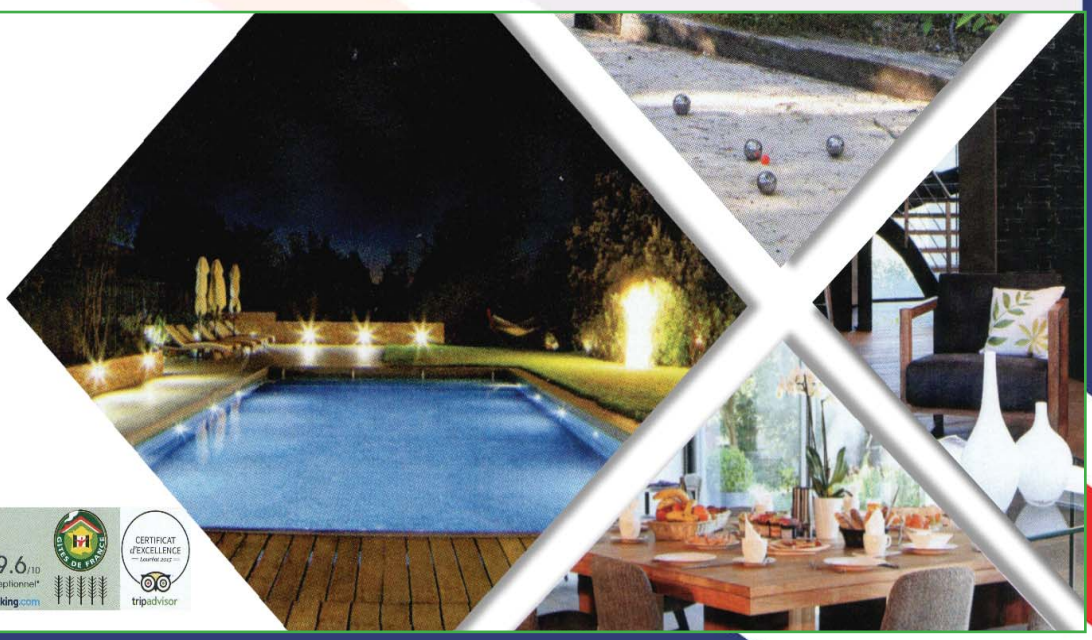

LITTÉRATURE GÉNÉRALE

S=samedi, D=dimanche

Gilles ASCARIDE S

PASSAGES A L'ETRANGER - EDITIONS FIOUPÉLAN

Il est passé par ici. Ou par là. Voici la vie d'un homme qui passe. On y croise les ombres, les statues ou les âmes de Khéops, Agamemnon, Lénine, mais aussi Byron, Lovecraft, Tolstoï, et encore le Roi des Aulnes, Blake et Mortimer, le Golem, Enrico Macias, et bien sûr des rois, des princes, des tsars, … un voyage dans l'homme, étranger à l'étranger autant qu'à lui-même.

Henri Frédéric BLANC S

AINSI PARLAIT FREDO LE FADA - EDITIONS LE FIOUPÉLAN

Frère lecteur, soeur lectrice, ce livre bouleversera ton existence. Car, rempli d'histoires édifiantes et cocasses, il rassemble les dires et les hauts faits du plus grand prophète marseillais de tous les temps. Frédo a fracassé le mur du sérieux et donné au grotesque ses lettres de noblesse. Frédo a tout prévu et ri de tout. Il existe enfin aujourd'hui une religion comique, et elle est marseillaise.

Rentrée littéraire

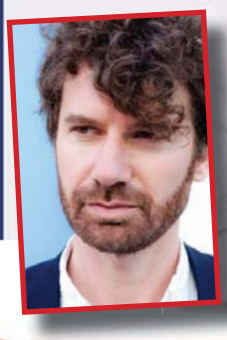

Sébastien BERLENDIS S D

MAURES - ÉDITIONS STOC

«Ces images d'une adolescence au soleil continuent de modeler mes désirs et mon imaginaire. Je me construis dans les souffles chauds, l'horizon bleu, le sel marin». Entre ombre et lumière, Maures est une plongée en adolescence dans une pinède au bord de la mer. L'écriture impressionniste dit le vertige des sensations, l'inquiétude devant les disparitions à venir...

Philippe BERNASCOLLE D

HISTOIRE DU THOLONET - EDITIONS PRESSES DU MIDI

C'est en travaillant au thème de l'eau sur le territoire du Tholonet que l'auteur découvre, dans Le Mémorial d'Aix, les articles de Paulin Cheilan relatant l'histoire de ce petit village de Provence. Ce livre en est l'assemblage. S'étendant de la préhistoire aux temps modernes, il fourmille d'informations précieuses et souvent inédites.

Charles BOTTARELLI D

L'HÉRITIER DE LA BARTAVELLE - ÉDITIONS LUCIEN SOUNY

Après de brillantes études commerciales à Paris, Alexandre rentre au pays, porté par sa passion pour la vigne. Il veut se consacrer à la propriété familiale, la Bartavelle. Très vite il découvre que son père, Honoré, n'est qu'un affairiste sans scrupules et sans morale. L'affrontement est inévitable, et l'avenir de son couple avec Céline s'en trouvera modifié de façon inattendue.

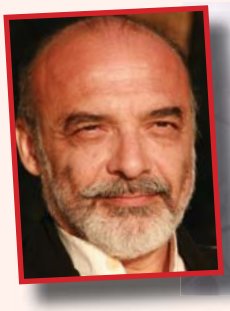

Édouard BRASEY S D

LE DOMAINE DES OLIVIERS - ÉDITIONS CALMANN-LÉVY

Autour de l'olivier, arbre nourricier, emblème de la Méditerranée, symbole de paix, cette saga familiale se déroule sur un siècle en Provence, aux Baux-de-Provence, en Grèce et en Asie mineure. Gabriel Groussan a dépassé les cent ans, mais chaque matin il rend visite aux oliviers de son domaine. Sa nombreuse famille est réunie autour de lui pour les olivades, et Gabriel se souvient.

Sélection Comité de lecture

Thierry BRAYER D

LE RABOT DE LOUIS - EDITIONS BOD

Voici l'histoire d'une famille française d'antihéros confrontés à eux-mêmes et à leur quotidien. Avec plus de soixante éléments sur neuf générations, on ressentira dans cette saga courage, peine, amour, haine. Il y aura de la vie mais des regrets, aussi. On les accompagnera tous depuis 1768 jusqu'à nos jours. D'ailleurs, qui était Louis, avec son rabot ?

Pierre BROCCHI S

LE CARNAVAL DES TRANSIS - ÉDITIONS AMJELE

Les transis - les morts - dansent et gesticulent. Dans l'abbaye de La Chaise-Dieu, Adrien le bègue est assis sur la «pierre pour laver les morts» au pied de la fresque et les supplie. Témoin du crime commis par un gendarme, il s'enfuit et va implorer tous les squelettes des fresques du XVe siècle, en France et à l'Étranger. Mais on n'achète pas la Mort. Même avec des cadavres.

LITTÉRATURE GÉNÉRALE

S=samedi, D=dimanche

Eve CARMIGNANI D

LA PROMESSE DES AMES - EDITIONS ECLECTIC

Ce roman est librement inspiré de faits réels, et en particulier de l'affaire des « fusillés pour l'exemple de Vingré », lors de la Grande Guerre. Ce récit est un hommage à nos Poilus, et aux femmes et aux mères fabuleuses, c'est l'histoire d'un amour grand et beau, d'un combat obstiné qui ira jusqu'au bout d'un espoir insensé et résolu. Un plaidoyer contre la guerre et une ode à la terre.

Philippe CARRESE S D

La légende Belonore Éditions de l'Aube

1945 : la guerre se termine, avec la débâcle de l'Italie fasciste. À San Catello, le fief des Belonore, les rares habitants restants vont lutter pour leur survie et celle du village. 1964 : Addolorata mène la visite guidée du village abandonné de San Catello, et raconte la légende des Belonore et la construction du barrage. Cette année-là, de drôles de randonneurs font la balade…

Henriette CHARDAK S D

Shakespeare, l'espion des âmes - Editions L'Archipel

Au-delà de sa vie de comédien, de ses fulgurances géniales, de ses amitiés et surtout de ses intrigantes disparitions, cette biographie romanesque s'attelle à l'énigme Shakespeare. Nombre d'auteurs se sont interrogés sur son identité ? Voici un réexamen des pièces du «dossier Shakespeare», afin de lever le voile sur les aspects les plus énigmatiques du grand dramaturge.

Jean CONTRUCCI S D

L'affaire de la SoubeyranneSérie Les nouveaux mystères de Marseille Éditions JC Lattès

Raoul Signoret va remonter la piste d'un trafic d'enfants jusque devant les grilles de la riche propriété de La Soubeyranne, au cœur du massif de l'Etoile. Il se passe d'étranges choses derrière ses murs : des taureaux luttent à mort contre des tigres, des enfants disparaissent, et pour mettre fin à leurs souffrances, certaines femmes sont prêtes à commettre l'impensable ...

Denys COUTAGNE S D

Rentrée littéraire

L'Offrande musicale - Editions L'Embrasure

Argentière, un été radieux de 1958. Pour Matthieu Maulnois, il n'est aucune ombre au tableau de l'enfance. L'amitié, l'amour naissant, la nature : tout est musique à l'instar de «L'Offrande musicale» de Bach dont Julien Green dit qu'elle parle à Dieu. Le don d'écrire était encore accordé à l'enfant… Mais l'orage est arrivé, l'avalanche est tombée, les mots ont manqué et les ténèbres se sont étendues.

Jean-Paul DELFINO S D

Rentrée littéraire

Les pêcheurs d'étoiles - Éditions Le Passage

L'histoire d'une nuit épique dans le Paris des années 1920, en compagnie de Blaise Cendrars, de retour du Brésil, et d'Erik Satie, qui commence tout juste à être connu mais vit encore dans la misère à Arcueil. Les deux hommes se lancent à la poursuite d'une mystérieuse femme aimée et de Jean Cocteau, qui leur a volé l'argument d'un opéra.

Gilles del PAPPAS S D

La rascasse avant la bouillabaisse - Editions Lajouani

Prenez deux hommes, l'un recherché par la police, l'autre toujours en quête d'un coup tordu. Faites-les cavaler à travers l'Amérique du Sud ; ajoutez des jolies filles, deux ou trois pincées de revolvers et de fusils, quelques truands interlopes et beaucoup, beaucoup d'or. Saupoudrez de coups de feu et de dollars. Incorporez des rebondissements, du suspense, servez sans tarder !

Emilie DEVIENNE D

Truffe et sentiments - Éditions Pygmalion

Bonjour ! Je m'appelle Gibus. Je suis un chien pur SPA et fier de l'être. Quand Rose et Julien m'ont recueilli, je pensais couler des jours sereins avec jardin et croquettes de premier choix à volonté. Or, «patte à tra» : ils divorcent ! Bien sûr, ils ont tout prévu : garde alternée pour les enfants, partage équitable des meubles, nouvel appartement… Mais qu'en est-il de moi ?

maisondelapresse

À votre disposition 7J/7

• Presse • **Librairie** • Papeterie

• Photos numériques et argentiques

• Point fax • Photocopies

• **LOTO** FDJ

S.A.R.L. CHRYSALIVRES

9, boulevard Loubet - 13710 Fuveau

Tél. 04 42 58 73 62 Fax 04 42 12 38 43

E-mail : chris.isa@wanadoo.fr

LITTÉRATURE GÉNÉRALE

Frederick D'ONAGLIA S D

Un été à Lou Triadou - Éditions Calmann-Levy

Gabrielle mène une existence heureuse à Fontvieille, où elle dirige Lou Triadou, une terre riche au cépage réputé. Jusqu'au jour où l'on découvre dans les chais du domaine une bouteille frelatée, accompagnée d'un message anonyme annonçant qu'il y en aura d'autres. Puis un meurtre est commis, et c'est alors toute la communauté des vignerons de la région qui prend peur.

Hervé DUBUISSON/Stéphanie AUGÉ S D

Une vie en suspension - Éditions Ipanema

Hervé Dubuisson fut l'enfant prodige du basket français. Recordman de points marqués en match, il fut le premier frenchy à se voir proposer un contrat dans le plus prestigieux championnat de basket mondial. Mais, le 10 mai 2001, tout s'arrête. Hervé, de retour chez lui à moto, est percuté par un chauffard. C'est cette histoire que raconte ce livre.

Sélection Comité de lecture

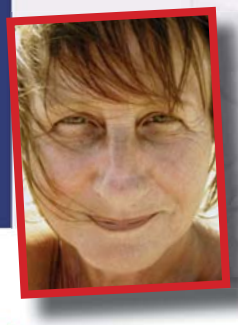

Martine EGELÉ D

Le flotteur de vies - Éditions Baudelaire.

Qui écrit le scénario de nos existences ? Et si le temps, ce Flotteur de Vies, était là pour le corriger et le réparer tel un film sur une table de montage ? Voici sept nouvelles où le temps s'invite dans le quotidien d'âmes vagabondes, fragiles et pétillantes d'intelligence, venues des confins de Provence et d'Italie, d'Algérie ou de Tunisie. Flotter avec la vie serait donc si facile ?

Marie-France ETCHEGOIN S D

MARSEILLE LE ROMAN VRAI - Éditions Stock

Chaque personnage de ce récit est réel, toute ressemblance avec des personnes existantes ne doit rien au hasard. Célèbres ou anonymes, ces héros sont bien de chair et de sang. Quartiers nord, quartiers sud : deux mondes dissemblables et pourtant imbriqués, l'un expliquant l'autre, le célèbre Cercle des Nageurs en interface. Toute une histoire, belle et tragique comme Marseille.

Andréa FERREOL S D

LA PASSION DANS LES YEUX - Éditions L'Archipel

Amante secrète d'Omar Sharif, actrice pour de grands metteurs en scène : Marco Ferreri, Fassbinder, Comencini, Mocky, Schlöndorff, Scola, Greenaway… les rôles au théâtre, à la télévision. Et ses partenaires : Burt Lancaster, Mastroianni, Delon, Noiret, Belmondo, Gassman, Bud Spencer, Marielle, Depardieu… Une grande carrière, mais aussi une vie à soi, des parents, des amis ...

Isabelle FILLIOZAT et Virginie LIMOUSIN S D

MES ÉMOTIONS - Editions Nathan

Isabelle Filliozat, spécialiste de la parentalité positive, dirige cette nouvelle collection. Un cahier d'activités élaboré avec V. Limousin, psychothérapeute, pour reconnaître, nommer, bien vivre avec ses émotions : la colère, la joie, la peur, la honte… Dessiner, colorier, découper, imaginer… pour inviter l'enfant (à partir de 5 ans) à s'exprimer et à vivre mieux avec lui-même et avec les autres.

CAFÉ ROYAL

CARTE NOIRE

SARL SPS
votre distributeur agréé

LAVAZZA BLUE

COMPATIBLE NESPRESSO

LOR ESPRESSO

DAMMANN FRÈRES Paris 1692

BIALETTI INDUSTRIE

TASSIMO

LAVAZZA ESPRESSO POINT

Compatibles Nespresso®

Caffè Vergnano 1882

N°2 Z.A La Roque Forcade - La Pomme 13720 - BELCODENE

Tél : 04 42 32 47 23

www.sps-capsule.com

Senseo

Pratique: commandez sur notre site internet ou venez directement dans nos locaux !

LITTÉRATURE GÉNÉRALE

S=samedi, D=dimanche

René FREGNI
S D

JE ME SOUVIENS DE TOUS VOS REVES - Editions Gallimard

L'automne en Provence est limpide et bleu, ce n'est pas une saison, c'est un fruit : les touristes sont partis, la nature exulte dans une profusion de couleurs et d'odeurs. Mais si l'écrivain flâneur célèbre avec sa sensualité coutumière Manosque et la campagne provençale, il est avant tout attentif à ceux qui vivent dans les recoins de la société, les pauvres, les fous, les errants, dont il parle sans apitoiement, avec une émotion sincère et simple.

Yves GERBAL
D

LA PLAGE DU PROPHETE - Edition Books on Demand

A Marseille, on ne savait pas pourquoi cette plage s'appelle «la plage du prophète». Maintenant on sait. Lui, il a grandi entre une autoroute et une voie ferrée. Elle, elle a un visage et des cheveux de madone, mais elle ne connaît pas encore Botticelli. Une Vénus marseillaise. C'est une histoire «d'amours». Et de prophètes. Fatalement. L'écriture peut-elle faire des miracles ?

Karine GIEBEL
S

DE FORCE - Editions Belfond

«Elle ne m'aimait pas. Pourtant, je suis là aujourd'hui. Car moi, j'ai voulu l'aimer. De toutes mes forces. De force. Mais on n'aime pas ainsi. Que m'a-t-elle donné ? Un prénom, un toit et deux repas par jour … Un livret de famille … J'ai vu le jour un 15 mai. De mère indigne. Et de père inconnu... Je voulais savoir. Maintenant, je sais. Et ma douleur n'a plus aucune limite.»

Maurice GOUIRAN
S D

MAUDITS SOIENT LES ARTISTES - Editions Jigal

Pour les besoins d'une enquête, le journaliste Clovis Narigou va être amené à se plonger dans les années noires de l'occupation allemande, de la guerre que livra Goebbels à l'art dit « dégénéré », et du pillage des collections juives par Goering. Tout va s'accélérer lorsqu'il apprend l'assassinat sauvage des époux Bertignac, anciens collectionneurs, au cours d'un bien curieux home-jacking.

Elisabeth GROELLY
S

RETOUR EN TERRE SECHE Editions Murmure des Soirs

Là où la Montagne de Lure regarde à son habitude vers le Ventoux, là où finit la Haute Provence, il reste quelques traces d'un village déconstruit par le temps et la nature. À cet endroit même, gît, au matin d'un bel automne, le corps de Clément Rémusat qui n'avait pourtant que des amis. L'enquête va durer le temps d'un hiver froid, noir comme la haine.

Rentrée littéraire

Lancelot HAMELIN
S D

LE COUVRE-FEU D'OCTOBRE - Editions L'Arpenteur

Pendant la guerre d'Algérie, un amour impossible entre Octavio et Judith, et une lutte fratricide entre Octavio et son grand frère. La guerre n'est pas qu'en Algérie, elle se déplace aussi en métropole... Au cœur de l'histoire et ses ambiguïtés, du bidonville de Nanterre, pendant les attentats de l'été 1958, jusqu'à la nuit du 17 octobre 1961, le passé permet de comprendre notre présent.

Christine JORDIS
S D

PAYSAGE D'HIVER - Editions Albin Michel

Tout fascine dans la vie de Kim Jeong-hui, homme politique coréen, sa pensée, son art, la sérénité absolue atteinte au travers d'une vie déchirée. Son domaine, c'était l'écriture, il en inventa d'ailleurs une. Mais il fut aussi ministre du roi, inspecteur royal secret, directeur de la grande université confucéenne, jusqu'à ce jour de 1840 où il est envoyé en exil sur l'île de Jeju.

Michèle KAHN
S D

UN SOIR A SANARY - Editions Le Passage

Opposants aux nazis, Max et Rosa s'enfuient de Cologne et s'établissent à Sanary-sur-Mer, petit port de pêche varois surnommé « Montparnasse-sur-Mer « ou « capitale de la littérature allemande « depuis que tant d'artistes allemands et autrichiens y ont déjà trouvé refuge. Mais la guerre qui éclate met vite un terme à ce séjour idyllique. Bientôt, tous deux doivent fuir de nouveau.

LITTÉRATURE GÉNÉRALE

S=samedi, D=dimanche

Alba KERTZ

D

COMME UNE PERLE EN SON ECRIN
EDITIONS MON PETIT EDITEUR

Mère et grand-mère comblée, Gilberte n'évoque jamais son enfance. Que s'est-il passé avant ? Mystère d'autant plus grand qu'elle ne pleure jamais, ne sait pas pleurer. On entre peu à peu dans l'histoire de cette femme aimante et sensible. Suite à un voyage dans la France de ses souvenirs, pour la première fois elle versera une larme posée là, comme une perle en son écrin.

Rentrée littéraire

Christian LABORIE

S D

LE GOUT DU SOLEI - Editions Presses de la Cité

En plein Front Populaire, Justine, l'héritière du domaine viticole des Lansac, tombe amoureuse d'Emilio, ouvrier agricole. Mais quand leur liaison est découverte, celui-ci décide de repartir en Espagne où la guerre fait rage, pour servir d'interprète. Il y retrouve sa famille et Maria… sa fiancée.

Erwan LARHER

S D

MARGUERITE N'AIME PAS SES FESSES - Editions Quidam

Marguerite a un mec mais pas de libido, une mère mais plus de père, et rêve d'une vie de famille. Lorsqu'on lui propose d'aider un ancien président de la République à rédiger ses mémoires, elle accepte – elle ne sait pas dire non. Alors, sa réalité et la réalité prennent leurs distances, peu aidées par l'irruption d'un flic qui enquête sur les liens d'assassinats politiques.

Marc MAGRO

S D

UN POULS DANS LA TETE - Editions First

À travers de courtes chroniques étonnantes et insolites, Marc Magro remonte le temps de l'histoire de la médecine où des hommes curieux, confrontés aux corps en souffrance et aux grandes épidémies ont eu à cœur de soigner. Les progrès de la médecine ne doivent pas nous faire oublier l'héritage des Anciens et ses bizarreries, sans lesquels elle ne serait pas ce qu'elle est aujourd'hui !

Pascal MARMET

S D

SI TU SAVAIS - Editions De Borée

Alors qu'elle est caissière, célibataire et peu épanouie, la vie de Sabrina est bouleversée le jour où elle rencontre Marc. Il lui fait découvrir l'amour, et surtout un talent qu'elle ne connaissait pas : être capable d'identifier et de mémoriser une multitude d'odeurs, il la persuade d'intégrer le monde très fermé de l'industrie de la parfumerie. Sabrina attise les jalousies de son entourage...

Anne-Sophie MARTIN

S D

LE DISPARU - Editions Ring

Récit de l'affaire Dupont de Ligonnès, à travers l'analyse des écrits du père. En faisant démarrer son enquête un an avant les faits, la journaliste fait entrer le lecteur dans l'univers de la famille, et découvrir le point de vue des témoins du drame. Ses lettres, ses messages sur des forums Internet restituent ce qui semble être un véritable scénario mis au point pour éliminer les siens.

Sélection Comité de lecture

Murielle MOLLO

S

LES CELLULES DU PARADIS - Editions Anfortas

Zombie, donc l'accès au paradis lui est obstinément refusé veut donner ses organes afin de gagner l'indulgence de l'archange. Mais voilà, des morceaux de lui-même continuent ici-bas de vivre et d'évoluer dans d'autres corps et altèrent, de ce fait, l'entièreté de son âme. Parti à la recherche de ses bouts d'esprit éparpillés, Zombie entraîne le lecteur à travers des péripéties aussi loufoques que rocambolesques.

ETABLISSEMENT
DOLZA
Elagage, abattage, débroussaillement
13710 LA BARQUE
Tél 04 42 58 60 76
Fax 04 42 58 60 76
web :
http://perso.wanadoo.fr/ets.dolza

Location de Matériel de Réception
Tentes, Tables, Chaises,
Housses de chaises, Nappage,
Vaisselle,
Vente de glace à rafraîchir
PROVENCE RECEPTION
Rue carraire - Les Logissons - 13770 VENELLES
Tél. 04 42 54 62 82 - Fax 04 42 54 84 93
provencereception@free.fr - www.provence-reception.com

LITTÉRATURE GÉNÉRALE

S=samedi, D=dimanche, m = matin

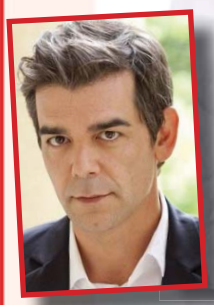

Xavier De MOULINS — S Dm

CHARLES DRAPER - Editions : Lattès

À la demande de Mathilde, Charles a quitté Paris et son appartement de la rue de Vaugirard pour s'installer à la campagne avec leurs deux filles, le rêve d'une vie. Une vie rythmée par ses allers-retours vers la capitale pour s'occuper de sa société. Le bonheur de Mathilde n'a pas de prix, Charles ferait tout pour sa famille. Alors pourquoi Mathilde est-elle de plus en plus distante ?

Isabelle NOHAIN-RAIMU — S D

UN GRAND ENFANT DE GENIE - EDITIONS LE CHERCHE-MIDI

Ecoutez l'histoire de ce petit garçon qui ne rêvait que de jouer la comédie. Partez à la rencontre de celui qui fut considéré par Orson Welles comme «le plus grand acteur du monde» et partagez un court instant le petit monde de Maurice Chevalier, Fernandel, Sacha Guitry, Félix Mayol, Marcel Pagnol, comme que vous ne l'avez jamais imaginé. Car tel était mon grand-père.

Patrick PELLOUX — S D

TOUJOURS LA, TOUJOURS PRET Editions Le Cherche-Midi

Dans ce dernier tome des chroniques que Patrick Pelloux écrit depuis douze ans dans Charlie Hebdo, vous entrez tour à tour dans le quotidien des malades, des soignants, des hôpitaux, des urgences ou du système social, fait d'une poésie moderne et de drames effroyables. Des histoires qui sont aussi notre histoire avec des dessins de Charb, dessinateur de presse, caricaturiste, journaliste et directeur de Charlie Hebdo.

PEYLIN — S D

MEME LES PECHEURS ONT LE MAL DE MER - Editions Les Escales

Sur une île méditerranéenne, trois pêcheurs d'une même famille affrontent le passé, les regrets et le silence : Valente Orozco, le père, incapable de se remettre de la mort de sa femme Rocio, Rafa, le grand-père, inflexible avec Valente, et Salvi, le fils, qui a quitté l'île pour fuir un métier ingrat et une société patriarcale.

Rentrée littéraire

Alexandre POSTEL — S D

LES DEUX PIGEONs - Editions Gallimard

Théodore et Dorothée s'aiment d'amour tendre. Cela ne les empêche pas de s'interroger : comment se divertir ? Se nourrir ? Que faire de ces deux corps ? À quoi se consacrer ? Faut-il « fonder une famille », travailler, « s'indigner » ? C'est le roman d'un couple d'aujourd'hui, roman d'une chasse au bonheur dans le monde moderne, un dictionnaire des idées reçues de notre temps enveloppé dans un roman d'amour.

Rentrée littéraire

Olivier POURRIOL — S Dm

UNE FILLE ET UN FLINGUE - Editions Stock

Aliocha, Dimitri, deux frères, un désir : faire un film. Étudiants en cinéma, très fauchés, un peu voyous, ils sortent de nulle part et ne comptent pas y retourner. Armés d'un téléphone portable et de leur seul culot, ils racontent leur coup de poker, joué en plein festival de Cannes, avec la complicité involontaire de deux stars internationales. Imposteurs ou petits génies ? L'histoire jugera…

Rentrée littéraire

Sylvain PRUDHOMME — S D

LEGENDE - Editions L'Arbalète/Gallimard

La Crau, désert de pierres aux portes d'Arles. C'est là que vivent Nel et Matt, fils et petit-fils de bergers, aujourd'hui photographe et l'autre constructeur de toilettes sèches publiques et réalisateur à ses heures perdues. Entre eux une amitié forte, jusqu'au jour où travaillant sur un film Matt s'intéresse à la vie de deux cousins maudits de Nel et aujourd'hui disparus.

Michel REDERON — S

LA DOUXIEME CARTE - Editions Armançon

Ce roman retrace deux destins, celui de Marcello, qui en pleine guerre d'Indochine tente de refaire sa vie et celui de Luc, qui, soixante ans plus tard en France, tente de découvrir l'identité de son grand-père pour trouver un sens à sa vie. Deux histoires parallèles qui se déroulent à plus de cinquante ans d'écart

LA BIOSTHETIQUE®
PARIS
FRANÇOISE CARDELLI
COIFFURE SPA CAPILLAIRE
15 boulevard Emile Loubet - 13710 Fuveau
Téléphone : 04.42.12.31.80
www.facebook.com : Francoise-Cardelli-Spa-Capillaire

LITTÉRATURE GÉNÉRALE

S=samedi, D=dimanche

Sélection Comité de lecture

Joelle RICHARD-GALLINELLI S D

JEUX DE DAMES - Editions Amalthée

Louise de Savoie est âgée de treize ans lorsqu'elle rencontre, dans le parc du Plessis à Tours, un vieil ermite : « Un jour, vous serez mère de roi » lui dit-il. Comment le pourrait-elle ? Elle, la pauvre orpheline qu'Anne de Beaujeu, sa tutrice, traite avec mépris. Parviendra-t-elle au but qu'elle s'est fixé ?
Cette grande fresque historique nous donne à découvrir les portraits de femmes aux destins exceptionnels

Claude RIZZO D

LE VENT S'EN SOUVIENT ENCORE - Editions Lucien Souny

Lors des travaux d'aménagement de la route menant au lac des Tourelles, des ouvriers exhument les restes d'un homme, tué d'un coup porté au crâne. Une médaille trouvée à ses pieds révèlent qu'il s'agit d'Augustin Ferrier, héros du village, mort pour la France voilà bientôt trente ans. Cette affaire déchaîne les passions, jusqu'à ébranler l'équipe municipale et le neveu de la victime, premier adjoint.

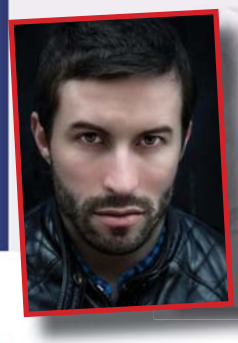

Nicolas ROBIN S D

ROLAND EST MORT - Editions : Anne Carrière

Roland est mort. Les sapeurs-pompiers l'ont retrouvé la tête dans la gamelle du chien. Ils viennent enlever le corps et se débarrassent du caniche en le confiant à son voisin de palier. Cet homme proche de la quarantaine, très seul et au chômage, écope aussi de l'urne contenant les cendres du défunt. Le voisin va tout tenter pour s'en débarrasser, mais en a-t-il vraiment envie ?

Alix de SAINT ANDRE S D

L'ANGOISSE DE LA PAGE FOLLE - Editions Gallimard

«Imaginez qu'un vieux médicament générique à deux balles pris à très hautes doses, vienne à bout de l'addiction ! Telle est la découverte du docteur Ameisen, médecin alcoolique, qui a détruit en lui l'envie du verre de trop, sans effort, et sans effets secondaires. Évidemment, l'industrie pharmaceutique et les spécialistes dont il menace les intérêts boudent sa découverte, alors qu'il pense que ce protocole pourrait guérir d'autres addictions.

Gisèle SANS D

TERRE MER CIEL PAR-DELA LES MOTS
Editions Les Presses Littéraires

Dans Terre mer ciel par-delà les mots Gisèle Sans donne un hymne émerveillé aux beautés du monde dans son unité, et touche au mystère : terre et mer dans une grande fusion d'amour, « galets / dont l'histoire / ressemble à la nôtre », ciel profond, celui des grandes dimensions, des questionnements qui nous ramènent à notre juste place. La contemplation comme philosophie de vie, là est le vrai bonheur.

Serge SCOTTO S D

MASSACRE A L'ESPADRILLE - LA GRANDE EVASION EN PANTOUFLE
DE LA TERRE A LA LUNE EN DEAMBULATEUR

Immersion complète dans la tête du monstre ! Un odieux (vraiment affreux) personnage, certes, mais aussi terriblement (trop) sympathique ! Curieux de tout, il aime tellement la vie que, parfois... il vous la prend ! Sur les traces de sperme et de sang laissées par la balade meurtrière de son héros, l'auteur poursuit sa quête de l'horreur pure dans la grande tradition de la littérature d'épouvante. Toujours dans la joie et la bonne humeur...

Rentrée littéraire

Jean SICCARDI S D

L'HOMME QUI AURAIT DU ETRE ROI - Editions : Le Cherche-Midi

Ce livre est une enquête romanesque. Le petit-fils illégitime d'Edouard VIII montre la quête incessante et douloureuse d'un homme à la recherche de ses racines. Ce récit permet nombre de révélations afin d'envisager que « l'homme qui aurait dû être roi » puisse être accueilli en toute légitimité à Buckingham Palace.

SIRE CÉDRIC S D

AVEC TES YEUX - Editions Presses de la Cité

Depuis quelques temps, Thomas fait des rêves atroces. Après une séance d'hypnose destinée à régler ses problèmes d'insomnie, il est en proie à des visions. Il se voit au travers les yeux d'un autre torturant une jeune femme... Persuadé qu'un meurtre est effectivement en train de se produire, il part à la recherche de la victime. Le cauchemar de Thomas ne fait que commencer.

LITTÉRATURE GÉNÉRALE

S=samedi, D=dimanche, SR = sous réserve

Leïla SLIMANI

Rentrée littéraire

S D

CHANSON DOUCE - Editions : Gallimard

Lorsque Myriam, mère de deux jeunes enfants, décide malgré les réticences de son mari de reprendre son activité au sein d'un cabinet d'avocats, le couple se met à la recherche d'une nounou. Ils engagent Louise, qui conquiert très vite l'affection des enfants et occupe progressivement une place centrale dans le foyer. Peu à peu le piège de la dépendance mutuelle va se renfermer jusqu'au drame.

Romain SLOCOMBE

Rentrée littéraire

S D

L'AFFAIRE LEON SADORKI - Editions : Robert Laffont S

Paris 1942 : policier pétainiste sous l'Occupation, Léon Sadorski est spécialisé dans la traque des Juifs. Arrêté et transféré à Berlin par la Gestapo qui veut en faire son agent au sein de la préfecture de police, il reçoit l'ordre à son retour à Paris de retrouver son ancienne maîtresse Thérèse Gerst, que les Allemands soupçonnent d'appartenir à un réseau communiste.

Marc SPACCESI

S

LA FOULE DE MES SEMBLABLES - Editions Arnaud Bizalion

M. Spaccesi présente un beau livre sur le travail du peintre David Thelim, comportant 44 reproductions en couleur, sur des textes de Ludovic Duhamel. «J'ai chaque jour l'impression étrange de vivre au cœur d'un tableau de David Thelim... Là, dans cette peinture qui s'affranchit des règles de la figuration classique, qui suggère en quelques traits, … , je reconnais le cours bruissant de notre fourmilière terrestre.»

François THOMAZEAU

S D

UNIVERS POP - Le Castor Astral

Petite histoire de la culture jetable. Qu'est-ce que la pop culture ? François Thomazeau tente ici de définir ce mouvement et de raconter son émergence. Un livre qui aborde la pop dans toutes ses dimensions artistiques et sociologiques : musique, peinture, cinéma, architecture, mode, design, littérature, médias, évolution des mœurs…

Art de l'instantané né avec la société de consommation, la pop résiste à l'usure du temps et est aujourd'hui plus qu'une tendance, c'est une esthétique. Le jetable est devenu durable.

Didier VAN CAUWELAERT

SR

ON DIRAIT NOUS - Editions Albin-Michel

« On dirait nous, à leur âge... » Deux jeunes amoureux en détresse. Un vieux couple irrésistible qui envahit leur vie et réalise leurs rêves. Le bonheur absolu ? Ou le plus dangereux des pièges... ? Entre une miraculée de la chirurgie et un vendeur de macarons, une histoire de renaissance mutuelle et de passion volcanique orchestrée, avec l'énergie du désespoir, par le plus roublard des chiens d'aveugle.

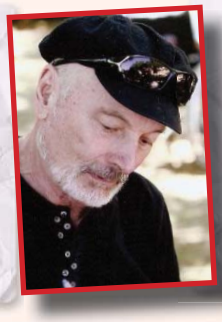

Lucien VASSAL

S

LES NOCES DE PALISSANDRE – Editions Geénéprovence

Pourquoi et comment des familles sont-elles contraintes d'abandonner un jour leur village, leurs proches, leurs biens, tout ce qui avait constitué leur vie depuis toujours ? Pourquoi Marianna doit-elle quitter l'Italie avec ses quatre enfants, comme Maria Concepción l'Andalousie, Mariam l'Arménie, Smaïl et Malika la Kabylie ?

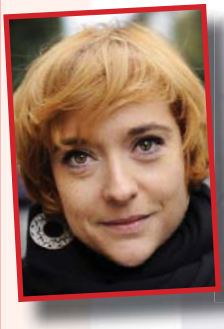

Chloé VERLHAC

S D

TIGNOUS - Editions : Le Chêne

Drôles, provocants et tendres, les dessins de Tignous ont accompagné l'actualité des années durant dans Charlie Hebdo, Marianne et bien d'autres publications. D'un trait de feutre, du noir à la couleur, Tignous faisait comprendre en un coup d'oeil les idées que les mots peinent parfois à exprimer. Cette première anthologie raconte en plus de 200 dessins ses combats, ses valeurs, ses passions, son talent et son humanité.

Jean VIVIÉS

S

REVENIR DEVENIR GULLIVER OU L'AUTRE VOYAGE
Editions Rue d'Ulm

Classique inclassable, le récit célèbre de Jonathan Swift, Les Voyages de Gulliver (1726) raconte quatre voyages et leurs retours. C'est sur ces retours de Gulliver en Angleterre, d'abord heureux puis problématiques, que s'interroge l'essai, des retours bien plus hasardeux que les tempêtes que doit affronter le marin en route vers des territoires inconnus. L'essai littéraire fait apparaître un autre voyage, un retour vers soi et vers l'origine.

Gordon ZOLA

S D

LES FAUX CILS DU DINOSAURE - Editions Du Léopard Masqué

Après 65 millions d'années d'enquête, le mystère enfin résolu! Entre Rome, Zurich et Paris, sept scientifiques sont retrouvés dévorés par un monstre du crétacé... Mais derrière le rideau des apparences, des forces obscures ne tenteraient-elles pas de cacher un terrible secret susceptible de remettre en cause la science moderne ? Une des enquêtes les plus cauchemardesques du commissaire Guillaume Suitaume.

AUTEURS JEUNESSE & ADOS

S=samedi, D=dimanche

Gilles BACHELET S D

LE CHEVALIER DE VENTRE-A-TERRE - EDITIONS SEUIL JEUNESSE
À PARTIR DE 5 ANS

Aujourd'hui c'est le grand jour. Le Chevalier de Ventre-à-Terre combat son rival Corne-Molle. Mais avant de partir, cet escargot doit régler quelques détails...Prendre son petit déjeuner, mettre à jour sa page Facebook, embrasser sa femme et ses enfants... Arrivé sur le champ de bataille, c'est l'heure de déjeuner. Il est décidé que l'on reprendra le combat après un bon repas et une sieste réparatrice. Le rendez-vous est fixé au lendemain. Mais le lendemain...

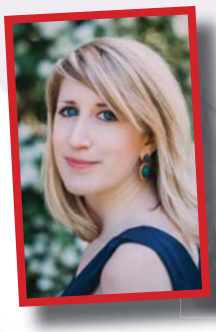

Samantha BAILLY S D

NOS AMES REBELLES - EDITIONS RAGEOT
À PARTIR DE 13 ANS

L'une écrit, l'autre dessine. La première est aussi solaire que populaire, la seconde timide et soli- taire. Sonia finit son premier roman, Lou prépare le concours d'entrée des Gobelins. Car si toutes les deux passent le bac, elles ne rêvent que de partir à Paris étudier. D'ici là, elles développent ensemble leur blog BD,Trames jumelles,dont l'audience ne cesse de croître. Côté cœur, Sonia craque pour Gabriel tan- dis que Lou se demande ce qu'elle éprouve vraiment pour Vittore...

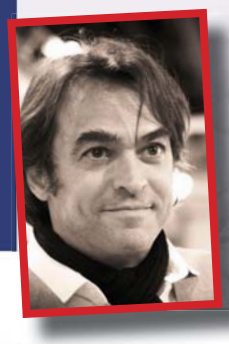

Jean-Sébastien BLANCK S D

Pinocchio ou les mirobolantes aventures d'un pantin
Editions Alzabane -dès 8 ans

L'ouvrage, magnifiquement doré sur tranche et sur titre, proposera une version quasi intégrale du texte, sauf quelques passages résumés, accompagnés d'une soixantaine d'illustrations couleurs pleine page. Un des joyaux de la littérature jeunesse dans un bijou de livre !

Evelyne BRISOU-PELLEN S D

LE MANOIR – L'exil – Tome 1 : Le collège de la délivrance
Editions Bayard - à partir de 12 ans

Les habitants du manoir ont dû prendre le chemin de l'exil, et découvrent enfin un refuge : un collège dont le dernier étage est fantôme. À l'école primaire voisine, Liam aperçoit deux fantômes : la jeune Charmaine, qui ignore qu'elle vient de succomber mystérieusement, et un vieil homme qui attend son petit-fils pourtant mort avant lui.Mais ni l'un ni l'autre n'a créé l'étage fantôme du collège. Qui, alors ? Liam et Cléa craignent que ce soit l'œuvre d'un fantôme gris…

Pascal BRISSY S D

HERCULE CAROTTE DETECTIVE - Editions Hatier
à partir de 6 ans

Hercule Carotte, le lapin détective réfléchit toujours en grignotant une carotte. Accompagné de son fidèle ami, le renard Eusèbe Télégraf, il résout les énigmes les plus difficiles. Ces histoires pleines d'humour sont des enquêtes idéales pour les enfants qui lisent tous seuls. Elles comportent une intrigue découpée en chapitres pour pouvoir faire des pauses et rendre la lecture plus facile.

Caroline DALLA D

QUI PORTE LE CHAPEAU ? - Editions L'initiale
de 3 à 7 ans

Ça s'est passé dans la cour... Tout à coup elle a dit : «C'est lui !» Alors on s'est regardé, on a foncé... Et on est tous tombés... sur lui ! Des jeux de grands, pas si innocents...Un album consacré au thème du bouc émissaire.

Mymi DOINET S D

D'OU TU VIENS, PETIT CHIEN ? - Editions Nathan
à partir de 6 ans

Ce livre destiné aux enfants du CP raconte l'histoire d'un amour de chiot dalmatien tout craquant. D'où vient-il ? A qui appartient-il ? Tout le mystère de cette petite boule de poils reste à élucider...

Raphaële FRIER D

MALALA, POUR LE DROIT DES FILLES A L'EDUCATION
Editions Rue du Monde à partir de 6 ans

Les intégristes ont voulu faire taire la jeune Pakistanaise qui se battait pour le droit des filles à l'éducation. Mais la voix de Malala Yousafzai, prix Nobel de la paix, porte encore plus loin aujourd'hui. Cet album émouvant invite les enfants à aller à sa rencontre.

TRAITEUR ITALIEN
CHEZ CARMINE

TOUTES RECEPTIONS
mariage, baptême, anniversaire, soirée dînatoire,...
avec ou sans salle

5 bd. Loubet 13710 FUVEAU
04.42.68.02.19 - 06.69.42.27.04 - m.carmine@yahoo.fr

KARINE COIFFURE

23 Rue de la République
13710 Fuveau
Tél. 04 42 68 12 56

AUTEURS JEUNESSE & ADOS

S=samedi, D=dimanche

Olivier GAY

S D

LES EPEES DE GLACE - Editions Bragelonne
À partir de 13 ans

Lorsque Deria, fille d'un obscur baron du Nord, est retrouvée assassinée dans la capitale, les plus puissants de l'Empire font tout pour cacher sa mort à son père. Les deux amis les plus proches de la jeune fille, Shani, sa servante, et Mahlin, un garde du palais, décident de se rendre dans le Nord annoncer eux-mêmes la nouvelle au mystérieux baron. Ils n'auraient sans doute jamais entrepris un tel voyage, s'ils avaient su qui était réellement le père de Deria.

Caroline HUE

S D

QUI VEUT LA PEAU DU YETI ? - Editions Nathan
De 6 à 9 ans

Lors d'une expédition dans les montagnes, Frangipane fillette haute comme 3 pommes, va rencontrer un Yéti pleutre et mou du genou. Ce Yéti a de gros soucis, la fillette également et le méchant Thamer Ziva rôde entre les sapins. Même pas peur! Enfin presque... heureusement que Frangipane est là! Parce que la confiance en soi, qu'on soit grand ou petit est la meilleure des armes pour affronter les soucis de la vie…

Françoise LAURENT

S D

LA P'TITE FERME - Editions Ricochet
À partir de 3 ans

La vache nous donne son lait, la poule ses œufs, le mouton sa laine… Le cochon dévore sa pâtée, l'âne gris aide le fermier, le dindon glougloute, le canard cancane… Et le lapin ? Il crotte partout ! Un défilé, tout en couleur, pour découvrir … Les animaux de la ferme !

Jean-Luc MARCASTEL

S D

TELLUCIDAR – Tome 1 - Editions Scrinéo
À partir de 11 ans

Vous croyez connaître ce monde ? Lucas, 18 ans, dans sa petite ville tranquille, le croyait aussi... Mais quand une machine extraordinaire, à mi-chemin entre un insecte, une foreuse et une locomotive sort de la terre juste sous ses yeux, ses certitudes commencent à vaciller. Quand s'en échappe une jeune fille nommée Korè lui disant venir d'un monde situé sur la face intérieure de la Terre, c'est la Grande Aventure qui s'invite à sa porte...

Capucine MAZILLE

S D

LES NOUVEAUX DINOSAURES - Editions Ricochet
À partir de 7 ans

Nous avons tous le vieux souvenir des dinosaures assoiffés de sang de Jurassic Park ! Mais… cette vision est-elle fidèle à ce que nous connaissons aujourd'hui ? Que vous souhaitiez devenir incollable sur ces animaux disparus il y a plus de 240 millions d'années, ou seulement mettre à jour vos connaissances, c'est cet ouvrage qu'il vous faut.

Susie MORGENSTERN

S D

MR GERSHWIN - Editions Didier Jeunesse
À partir de 6 ans

Un piano sentimental relate la vie du jeune George Gershwin, enfant dissipé de Brooklyn, qui devint un immense musicien. Un destin extraordinaire porté par la voix chaude et facétieuse de Susie Morgenstern, et une occasion unique de découvrir les plus belles comédies musicales de Broadway ! De Rhapsody in Blue à Un américain à Paris, en passant par Porgy and Bess, sans oublier les débuts déjà prometteurs et moins connus de Gerswhin.

Marie-Pierre OLIVIER

S D

MELVIN ET LE CHAT CHOUCHA - Editions De Plaines en Vallées
À partir de 5 ans

Melvin et sa famille vivent bien tranquilles dans la boulangerie du Père Lacroute.
Mais celui-ci décide de prendre un chat, l'ennemi juré des souris ! Melvin, qui est un papa malin, imagine un stratagème pour que tout le monde cohabite en sécurité et en harmonie.

PAKITA

S D

PETIT DOUDOU, BONNE NUIT ! - Editions Nathan
À partir de 2 ans

Petit doudou a couru, sauté, dansé, crié et ce soir, il est très fatigué. Qui l'aidera à se brosser les dents, faire un petit pipi, tirer les rideaux, vérifier qu'il n'y a pas de monstre sous son lit ? Toi, peut-être ? Et tu voudras bien aussi lui raconter une histoire ?
Mais… chut, il dort déjà !

L'Optique de Sophie
Un nouveau regard pour vos yeux
Mme Lichiere Sophie
2 Rue des Joyeux 13710 Fuveau
Tel/Fax : 04.42.20.45.14 loptiquedesophie@orange.fr
OUVERT DU MARDI AU SAMEDI
de 9h00 À 12h00 et de 15h00 À 19h00.

AUTEURS JEUNESSE & ADOS

S=samedi, D=dimanche

Pascale PERRIER

S D

FILLE DE PRESIDENTE – Tome 1 : L'élection
Editions Oskar à partir de 10 ans

La vie d'Angèle est devenue subitement très compliquée le jour où sa mère a décidé de se présenter à l'élection présidentielle. Tout est complètement chamboulé. Ajoutez aux enjeux politiques : un père souvent absent et un peu fantasque, un petit frère passionné de jeux soporifiques, un amoureux qui ne s'est même pas aperçu que vous existiez…Depuis les primaires jusqu'au résultat du second tour, on suit le quotidien d'une famille dont chacun des membres a un caractère bien trempé !

Cathy QUENARD

S

LE ROSIER - Editions Verte Plume
à partir de 8 ans

Martin adore les jeux vidéo. C'est d'ailleurs ce qu'il a demandé comme cadeau à sa grand-mère, car aujourd'hui, c'est son anniversaire. Mais la mamie farceuse ne l'entend pas de cette oreille et le présent qu'elle lui a concocté est aussi surprenant que décevant pour le garçon : elle lui a offert un rosier ! Depuis, Martin n'a plus qu'une idée en tête : faire disparaître cet encombrant cadeau...

Marie TIBI

S D

LA PETITE MARCHANDE DE MOTS -Editions De Plaines en Vallées
à partir de 7 ans

Les clients viennent nombreux dans la boutique de Rosalie Tricoli. Un musicien, un amoureux, un monsieur ronchon, une maman, un garnement...
Toi aussi, tu cherches tes mots ? Pousse donc la porte de la petite marchande de mots, elle t'aidera à trouver celui qu'il te faut !

Philippe-Henri TURIN

S D

CHARLES, AMOUREUX D'UNE PRINCESSE
Editions Seuil Jeunesse - à partir de 6 ans

À quoi ressemble une princesse ? Charles ne sait pas trop bien, l'épouvantable dragonne Cornélia non plus. Mais Charles s'est mis en tête de tomber amoureux d'une princesse, alors ils cherchent tous les deux à travers le royaume dévasté de Cornélia. Ils écument les ruines d'un château, farfouillent dans les carrosses...finalement, peut-être que l'amour n'est pas si loin, mais juste là, sous leur nez et leurs ailes...

Ségolène VALENTE

S D

MOI AUSSI, JE SUIS UNE ADO ! - Editions Rageot
à partir de 8 ans

A dix ans, Alice est prête à tout pour qu'on arrête de la prendre pour un bébé. Elle décide brusquement de devenir une véritable ado ! Elle adopte un nouveau look et son entourage est stupéfait. Multipliant les transgressions amusantes, elle cherche son propre chemin pour changer de statut aux yeux de ses proches.

LES AUTEURS BD

S=samedi, D=dimanche

Jérémie ALMANZA

S D

LPinocchio - Editions Soleil

Personnages cartoonesques et véritables monstres, décors enchanteurs et environnements délétères… Le souhait de l'illustrateur, faire se côtoyer légèreté et noirceur. Au cœur de l'Italie, Geppetto – vieillard solitaire – fabrique accidentellement dans un morceau de bois un pantin extraordinaire capable de parler, et dont le nez s'allonge à chaque mensonge… Il l'appelle Pinocchio.

ANGE

S D

La Geste des Chevaliers Dragons – Tome 22 : La Porte du Nord
Editions Soleil

Dans la « Porte du Nord », la forteresse qui protège la frontière de l'Empire contre les terres froides, le pouvoir est partagé entre deux Chevaliers Dragons, d'un commandant isolé et de quelques soldats exilés, qui tentent héroïquement, avec des moyens limités, d'endiguer une des plus grandes marées de créatures du Veill que le Nord n'ait jamais connu.

AUGUSTIN

S D

Khéops – Tome 1 : Opération Pyramide - Editions Jungle

Le Pharaon Khéops a un gros problème : le peuple d'Égypte s'ennuie ! Il faut vite l'occuper pour éviter la révolte. Il ordonne donc la construction de la plus grande pyramide du monde ! Les architectes Imhotep et Trépanaspis ne savent pas par où commencer et vont tout essayer pour accomplir leur mission. Découvrez la vérité (ou presque) sur les mystères de la grande pyramide.

BEHEM

S D

Gaspard de Besse – Tome 15 : Disparition Editions Prestance

Tout commence dans une petite auberge à proximité de Méounes, dans laquelle Gaspard est surpris par l'intrusion d'un homme l'appelant au secours avant d'être immédiatement abattu. N'ayant pu arrêter son exécuteur, notre héros écoute l'homme en question l'informant du danger que court Mariel à Pierrefeu, avant de rendre l'âme. Gaspard reprend alors la route pour tenter de tirer Mariel du danger qui la guette.

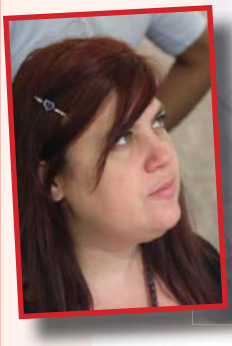

Barbara CANEPA

S D

Sky-Doll - Editions Soleil

Dieu est mort. Son corps gît dans son bureau de l'Heaven Spaceship Wash, un astrolavage parmi tant d'autres sur la planète Papathéa. Mais quel est le lien entre le créateur de l'univers et cette poupée synthétique conçue pour le plaisir des sens, en cavale de planète en planète ? Peut-être que la papesse sait ou pressent quelque chose. Peut-être ce secret est-il gardé par les mystérieux habitants de la ville blanche. Sans doute, lorsque la vérité éclatera au grand jour, sera-t-il trop tard.

Frédéric CHABAUD

S

Gant Blanc - Editions Filidalo

1908, un jeune homme de 20 ans découvre, dans le cabinet d'un notaire londonien son héritage : un coffre contenant un journal intime et un gant blanc. Il va découvrir ainsi la vie incroyable de celui qui fut son père et qui dut l'abandonner avant de disparaître. Une aventure débutant en mars 1886, à bord d'un trois-mâts faisant route vers Alexandrie ; un voyage se passant bien jusqu'à ce que l'on repêche un naufragé inanimé portant d'étranges tatouages sur l'ensemble du corps...

CHRISTOPHER

S D

Les Filles – Tome 7 : Nuits Blanches - Editions Kennes

Pour Anna, la jeune maman, le baby blues n'est pas loin. Pour ses colocataires, plus rien non plus n'est comme avant. Pas facile pour Leila d'affronter une classe de quarante étudiants avec des cernes jusqu'au menton. Pas simple non plus pour Muriel de faire bonne figure face un recruteur alors qu'elle échangerait le meilleur CDI contre une bonne nuit de sommeil. Un bébé, ça change la vie, ça peut même faire imploser un groupe de filles bien soudé !

DOLLPHANE

S D

Les Elfées - Editions Dargaud

On pensait la magie disparue de ce monde, les créatures fabuleuses tombées dans l'oubli, c'était sans compter sur les Elfées. Ce groupe de quatre musiciennes va porter l'espoir de tout le peuple féerique. Lou, Nina, Yoshi et Izel vont s'unir pour faire revivre ces légendes.

Casino
supermarchés
P
GAZ
24h/24
Ouvert du lundi au samedi
de 8h30 à 19h30
sans interruption
Lotissement du Grand Vallat - FUVEAU
Tél : 04 42 68 17 00

LE KF RESTAURANT
Traiteur, Cocktail et banquet
LEKFRESTAURANT@SFR.FR
1 Avenue Alexandre philip
13710 FUVEAU
04 42 68 05 05
06 25 95 43 42

LES AUTEURS BD

S=samedi, D=dimanche

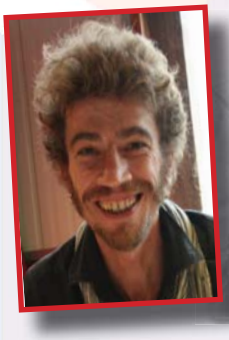

DOMAS

D

Anton l'éléphant peintre — Editions Bambo

Anton est un jeune éléphant, un peu lent, un peu tête en l'air. Un jour où il n'arrive pas à rattraper le troupeau, il est repéré par une hyène qui décide d'en faire un artiste. En effet, quand Anton s'ennuie ou qu'il réfléchit, il dessine dans le sable avec sa trompe de fabuleux dessins. Mais la richesse et la célébrité vont-elles changer la vie d'Anton ?

Olivier DUTTO

D

Les P'tits diables – Tome 21 : Le bonheur est dans le frère ! Editions Soleil

Nina, la célébrissime pire des pires sœur et son non moins fameux frère Tom sont de retour pour un album tout en quiétude, paix et amour. Vous ne me croyez pas ???! Bon, vous avez raison, planquez vos vases, vos livres, vos meubles, votre chat, Tom et Nina sont à nouveau là et ça va bouger.

Jean-Luc GARRERA

S D

Les Vélos Maniacs - Editions Bambo

À Pignon-sur-Rut; petit coin du Sud renommé pour son anisette, si vous ne faites pas de vélo, vous êtes le maillot faible !... Son équipe cycliste, le Guidon's club, porte haut et fier les couleurs locales. La lutte est rude avec les bourgades voisines, que ce soit les équipes de Coursan-la-Selle, Bâton-dans-les-Rous, Gros-Braquet ou encore l'Amicale des coureurs de jupon. Tout est bon pour monter sur le podium et les coups volent bas !

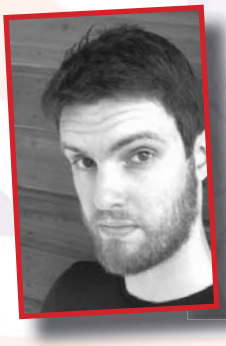

Benjamin JURDIC

S D

Zoé baby-sitter - Tome 1 - Editions Soleil

À 13 ans, Zoé se lance dans le baby-sitting. Avec son petit frère Gaétan, elle a l'habitude, ce sera du tout cuit ! Seulement, entre son inexpérience et son enthousiasme brouillon, elle va aligner les gaffes. Heureusement, elle peut compter sur un papa qui la sauvera souvent du désastre... Et puis, il y a aussi Yumeko, sa meilleure amie, qui déteste les enfants mais sait très bien s'y prendre avec eux.

KARINKA

S D

The Rolling Floyd - Editions La Fourmilière BD

Comment devient-on des stars mondiales du rock ? Personne ne le sait, et encore moins nos héros ! Il suffit de voir leurs débuts hasardeux, leur look pétrifiant, leur talent plus que rare pour se dire que jamais ils n'auraient dû connaître le succès … et pourtant !Revenons sur leur carrière et découvrons les secrets d'une vraie réussite : des débuts hasardeux, un look pétrifiant, un talent plus que rare...

Yann MADÉ

D

Cher Moktar - Editions La boîte à bulles

Retraçant son itinéraire personnel, de l'enfance dans les HLM marseillais à sa vie de famille actuelle en maison pavillonnaire, Yann Madé s'interroge sur ses préjugés et dissèque, au fil de sa propre histoire, les raisons qui ont conduit la France « Touche pas à mon pote » des années 80 à devenir ce pays marqué par la peur et le rejet. Au gré d'un cheminement de pensée quasi sociologique se dessine une analyse en profondeur de la société.

ATOUT CUIR
CHAUSSURES
RELAIS LA REDOUTE
10,BD LOUBET - 13710 FUVEAU
TÉL. 04 42 68 02 94

A.R EVENTS SUD
Cavaillon - Marseille
Cannes - Barcelone
LOCATION DE MATERIEL DE RECEPTION
Tentes et chapiteaux
BP 141 - 84300 CAVAILLON CEDEX
Tél : 04 90 76 25 18
http://www.ar-events.com

MERCERIE
Renée Garcia
• PRET-A-PORTER (homme, femme, enfants)
• LINGERIE
• LINGE DE MAISON
• RETOUCHE EN TOUS GENRES
10, rue Chanoine Moisan
13710 FUVEAU
04 42 58 74 39

LES AUTEURS BD

S=samedi, D=dimanche

Rebecca MORSE

S D

Alyssa - Editions Soleil

C'est dur d'être comme tout le monde quand on est tellement supérieur ! Attention, surdouée incognito ! Parce que ce n'est pas drôle d'être la première de la classe et qu'elle en a ras-le-bol d'être l'extra-terrestre de service, Alyssa a décidé de dissimuler son intelligence. Pour mener une vie normale, elle fait semblant d'être une ado branchée. C'est le prix à payer pour avoir des amis ! Mais évidemment, ce n'est pas toujours facile d'avoir une identité secrète et de cacher qu'on connait Kant sur le bout des doigts…

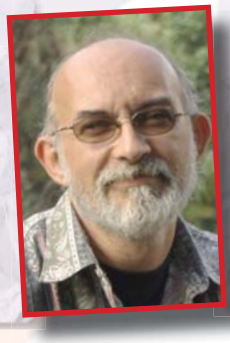

Eric STOFFEL

S D

La Gloire de mon Père - Editions Bamboo

Les vacances d'été dans la garrigue sont une révélation pour le jeune Marcel Pagnol et son petit frère, qui tombent amoureux des collines, de sa végétation sauvage, de ses massifs de roche : Garlaban… Le sens inné de Pagnol de la mise en situation, son goût de la farce, émaillent ce récit chaleureux, dont le charme se partage entre les décors et la saveur ciselée des dialogues.

Pierre TARANZANO

S D

Les portes de Shamballah - Editions Clair de Lune

1929, en Chine, quelque part au bord du Fleuve Jaune. Malcolm Mackenzie, vieil homme traqué, ancien agent de l'Intelligence Service, voyageur de l'autre monde, détenteur de sombres secrets ; sur lui pèse l'ombre menaçante et gigantesque du Dragon Vert. Erwan Frioul, jeune archéologue aussi idéaliste qu'inexpérimenté, à la poursuite de ses rêves de civilisations disparues, en quête de l'Aggartha, royaume souterrain où vivrait celui qu'on appelle '' Le Roi du Monde ''.

Greg TESSIER

S D

Mistinguette - Editions Jungle

Collège, Amour et Copains…Suite à un déménagement, Chloé, Mistinguette pour les intimes, va vivre sa rentrée en 4e au sein d'un nouvel établissement. Plutôt réservée et un brin gaffeuse, réussira-t-elle a devenir populaire en côtoyant les chipies les plus glamour du collège ? Parviendra-t-elle à se faire remarquer par le bel Alexandre ?

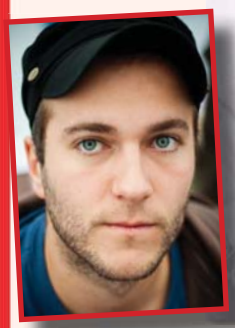

Johan TROIANOWSKI

D

Rouge, petite princesse Punk - Editions Makak

Rouge est une petite princesse rebelle, qui s'est enfuie du château familial pour assister à un carnaval aquatique. Son échappée la conduira à vivre des péripéties drôles et poétiques. Rouge apprendra que la réalité n'est pas celle qu'on apprendre dans les livres de bonnes manières, si on sait regarder au-delà des apparences….

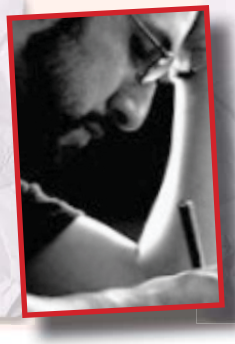

VALEANI

S

Rock & Stone - Editions Delcourt

2215. La planète de Caldoria a vu sa population exterminée par une Intelligence Artificielle expérimentale. Parmi les rares survivants, Stan, un jeune garçon, isolé depuis un an, reçoit la visite d'un robot de modèle industriel, qui, étrangement, ne semble pas obéir à l'IA. Stan l'accepte à ses côtés, et lui donne le surnom de Rocky. Ensemble, ils partent à la rencontre d'éventuels rescapés...

Starlett

Coiffure Mixte
Visagiste . Coloriste . Maquilleur

Espace de Beauté mixte
• Soins du Visage & du Corps
• épilations
• Ongles Américains

04 42 68 08 39

CALISSONS D'AIX
du Roy René

La Provence du Roy René - 13 rue Gaston de Saporta
13100 AIX-EN-PROVENCE
du Lundi au Samedi 9h30 - 18h30
04.42.39.29.89 - http://www.calisson.com - commercial@calisson.com

LABORATOIRE DE BIOLOGIE MEDICALE ESTEVE

Dr DUCROS Christophe

EXPOSITIONS

Edmonde Charles-Roux, une vie insoumise

«Vivre, c'est dire non» : ce principe a valu à Edmonde Charles-Roux ses milliers de vies empreintes de combats de convictions et d'humanisme.
Venez les retrouver ou les découvrir dans cette exposition retraçant sa vie, sa carrière et aussi les temps forts de sa présence à Fuveau.

Heureusement elle a dit «oui» au Salon littéraire de Fuveau, en participant à sa création et en l'aidant par un soutien enthousiaste.

Nous rendons un hommage ému à Edmonde Charles-Roux, Présidente d'honneur du salon « Les Ecrivains en Provence », qui nous a quittés le 20 Janvier 2016.

Samedi 3 et Dimanche 4
29 cours Leydet

Une exposition sur William Shakespeare

Dramaturge et poète, Shakespeare n'a pas livré tous ses secrets aux biographes mais ses pièces sont sans cesse traduites et réadaptées dans le monde, au théâtre ou au cinéma.
Shakespeare, universel et intemporel, nous offre une oeuvre dense de comédies, de drames historiques et de poèmes.

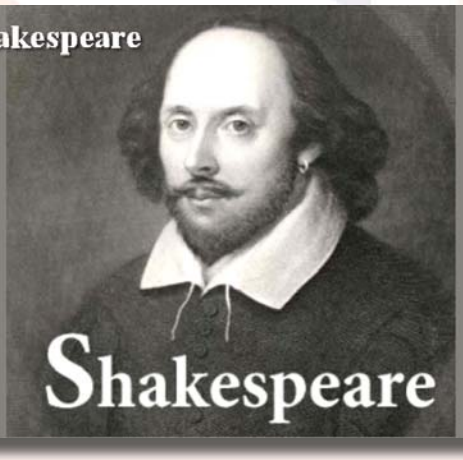

Samedi 3 et Dimanche 4 - Espace Leydet

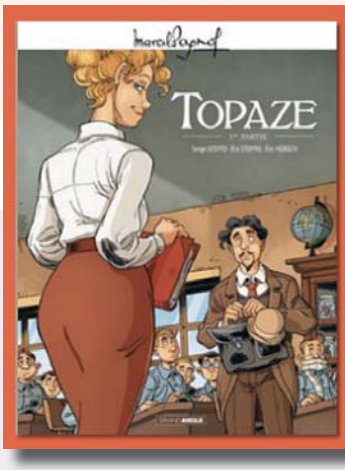

Les chefs-d'oeuvre de Marcel Pagnol en BD

À travers cette exposition, Nicolas Pagnol, petit fils de Marcel, accompagné des auteurs Serge Scotto, Éric Stoffel, Morgan Tanco, A.Dan et Éric Hübsch, nous livre les secrets de l'adaptation graphique de l'œuvre de Pagnol.
De *La Gloire de Mon père* à *Topaze* en passant par *Merlusse* découvrez les chefs d'œuvre de Marcel Pagnol en bandes dessinées !

Samedi 3 et Dimanche 4 - Espace BD/Jeunesse

Peinture

Les membres de l'atelier CREART vous invitent à découvrir leurs travaux sur le thème TURNER ainsi que le tableau collectif réalisé par 16 participants, reproduction de l'oeuvre « SAUMUR » de Joseph Mallord William Turner.

Jeudi 1 et Vendredi 2 à la Galerie.

DES LIVRES ET DES LETTRES

Librairie britannique

La littérature britannique est d'une exceptionnelle richesse, nourrie des apports de ses diversités culturelles. Les poètes y sont particulièrement à l'honneur, le théâtre et la création romanesque britanniques ont apporté et apportent encore des contributions majeures à la littérature universelle.

S'est donc posé le problème du choix, forcément difficile et totalement frustrant, des ouvrages proposés à la Librairie Britannique.
En littérature classique, vous y trouverez une sélection pointue de romans d'auteurs contemporains.
En littérature de genre, à côté de quelques auteurs de romans policiers récents, un hommage sera rendu aux principales Reines du Crime, accompagné d'un choix d'ouvrages de science-fiction, fantastique et fantasy.

REMISE DES PRIX DU CONCOURS DE NOUVELLES 2016

sur le thème «Dans le brouillard».
Le Président du jury Gilles Del Pappas annonce le palmarès et récompense les lauréats ; le palmarès sera consultable sur www.ecrivainsenprovence.fr

LANCEMENT DU CONCOURS DE NOUVELLES 2017

Que les pirates sillonnent les mers des Caraïbes ou les autoroutes de l'information, toutes les voies de circulation sont propices à leurs forfaits ! A la recherche d'un butin, les pirates dévastent les voies maritimes, terrestres et aériennes, les systèmes informatiques, les organisations financières, et dans le futur, à coup sûr, de bien plus vastes espaces.

Ennemis du bon droit, ils sont tous en quête d'un trésor, sinon à quoi servirait de prendre tant de risques ?
En respectant les critères de la nouvelle, avec une chute surprenante et en 4 pages selon les consignes du règlement du concours, racontez-nous une étonnante histoire de pirates !
Pour participer au concours, le règlement est disponible sur www.ecrivainsenprovence.fr

« PRÊTE-MOI TA PLUME »

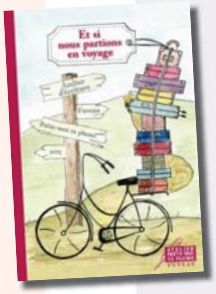

Comme tous les ans, l'atelier d'écriture de Fuveau «Prête-moi ta plume» est présent sur le salon pour faire découvrir les recueils des travaux réalisés par ses participants au cours de ces dernières années.

LA DICTÉE DE FUVEAU. TROPHÉE CLÉMENCE VAIHLEN

Dimanche 04 septembre à 14h30, collège Font d'Aurumy
La dictée, un sport à la mode !
Émanation directe du Salon des Écrivains, la Dictée de Fuveau qui lui est contemporaine peut s'enorgueillir d'être la première du sud-est de la France.
Un concours d'orthographe qui attire, comme ce fut le cas l'an dernier, près de quatre-vingts participants de tous âges et de tous horizons et ce depuis vingt-cinq années, représente un indéniable succès.
Le cru 2016 s'annonce déjà comme excellent, les amateurs de subtilités de notre langue auront plaisir à venir participer à cet exercice annuel.

L'épreuve débutera à 14h30 mais il est conseillé d'arriver au moins un quart d'heure avant pour récupérer la papèterie et prendre place, il suffit seulement d'apporter son stylo. Un texte de moins de deux cent mots sera lu puis dicté à une vitesse adaptée aux participants les plus lents.

Une dotation alléchante récompensera les meilleurs avec des lots partagés entre scolaires et adultes plus quelques cadeaux tirés au sort. Les résultats seront donnés avant 16 heures sitôt les corrections effectuées.

Le stationnement aux abords du collège est facile avec accès pour handicapés à la demande. L'itinéraire sera fléché dès l'entrée du village.

La participation est libre et gratuite. L'engagement préalable est souhaité, il peut être reçu sur jfber.fuveau@wanadoo.fr ou au 0633600873.

CONFÉRENCES - ANIMATIONS

Après la réception officielle des auteurs venus du Royaume Uni à Fuveau pour ces journées dédiées à leur pays, nous aurons le plaisir de découvrir :

LES LITTÉRATURES BRITANNIQUES

Avec nos invités :

- Peter GUTTRIDGE, romancier anglais et critique,
- Amanda HODGKINSON, auteure anglaise de romans historiques,
- John IRONMONGER, écrivain anglais et docteur en zoologie,
- Stuart NEVILLE, écrivain irlandais du Nord.

Cette rencontre sera animée par François THOMAZEAU, traducteur, écrivain, journaliste.

Vendredi 2 septembre - 18h - Salle de la Galerie - FUVEAU

Dimanche 4 Septembre à partir de 14h30 *"Au son des cornemuses"*

Animation musicale de la Foire Saint Michel
avec la troupe CUTTY SARK LEGEND PIPE BAND

Cette troupe de cornemuses écossaises et drums, dont le nom fait référence à l'oeuvre majeure du poète écossais Robert Burns, s'enorgueillit d'un vaste répertoire de musiques traditionnelles écossaises et irlandaises dont les célèbres marches
Cabar Feidh - Cullen bay - Cutting Bracken
Garry Owen - Kilworth hills - Lord Lovat's lament
The cock of the north - St Patrick's day ...

Comité des Foires de Fuveau

HOMMAGES

1989 : Dédicaces à Fuveau

1991 : Premier salon de Fuveau avec Hervé Bazin, Pierre Roumel

ELLE SERA TOUJOURS NOTRE PRESIDENTE D'HONNEUR

Une si grande Dame au salon de Fuveau...

Dès le début de l'aventure, Edmonde Charles-Roux a cru très fort à ce projet qui paraissait irréalisable à d'autres. C'est tout naturellement qu'elle en est devenue Présidente d'honneur. Ce rôle, elle l'a toujours assumé avec passion et enthousiasme. Femme de convictions, elle n'aimait pas la médiocrité et les personnes qui laissent tomber avant même d'essayer quoi que ce soit.
Elle a tout de suite compris combien l'association était motivée et cela a contribué à créer ce lien indéfectible.

Edmonde Charles-Roux a eu la chance de côtoyer de grands auteurs dans sa vie.
Quel bonheur pour elle de les retrouver ici, sur le cours Leydet, fière de les recevoir dans sa belle Provence ! Et de leur prouver que ses éloges du salon fuvelain n'étaient pas exagérées !

Elle prenait également le temps d'échanger avec son public, et avec les jeunes écrivains, impressionnés de rencontrer un tel personnage à Fuveau.
Merci Madame d'avoir soutenu le salon il y a plus de 27 ans. Merci de l'avoir aidé à grandir. Nous avons eu tellement de chance de vous avoir à nos côtés.

Vous restez et resterez notre Présidente d'Honneur … le titre est éternel, tout comme les liens d'amitié entre vous et nous.

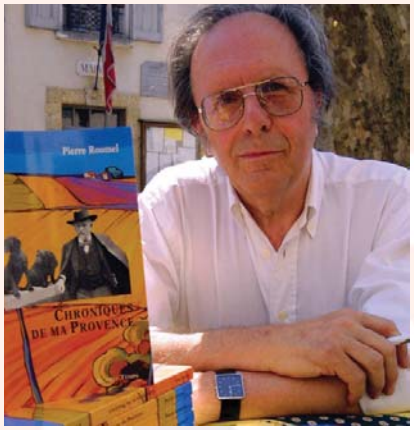

PIERRE ROUMEL

Cher Pierre,
Nous n'aurons plus la chance de te croiser sous les platanes de Fuveau pourtant, tu continueras sûrement à veiller sur le salon des écrivains comme tu l'as fait dès sa création.
Que ce soit en tant que Fuvelain évidemment, auteur, journaliste mais avant tout ami, tu as participé à toutes les éditions. Nous pouvions toujours compter sur toi, que ce soit pour un conseil ou un coup de pouce pour entrer en contact avec des auteurs qui nous semblaient inaccessibles et même , en ces temps lointain ou n'existait pas » le billet électronique », ni même le TGV, pour aller chercher les auteurs à Paris et les accompagner en avion jusqu'à Fuveau.Tout cela, tu le faisais avec la discrétion qui te caractérise.
Tu aurais pu mettre en avant ton immense parcours au journal «Le Provençal» devenu ensuite «La Provence», mais tu n'as jamais été un journaliste qui roule des mécaniques. C'est la marque des plus grands.
Merci pour tout ce que tu as apporté au Salon de Fuveau. Ce dernier te doit beaucoup.
Nous ne l'oublierons pas. Adessias Pierre.

Georges Varin et Madame
Dédicaces au salon 2011

Jean-Pierre Coffe
au Café littéraire en 2006

Pierre Moustiers
Dédicaces au salon 2010

REMERCIEMENTS

De nombreux partenaires soutiennent le Salon. Nous les remercions pour leurs contributions sans lesquelles le Salon ne pourrait exister. Nous remercions particulièrement les grands donateurs qui nous ont rejoint cette année : Les magasins Cultura d'Aubagne et de La Valentine

Les assurances Groupama, Le Groupe Barjane et la SARL Villa Rampale

La Ville de Fuveau
La Métropole Aix Marseille Provence
Le Conseil Régional Provence Alpes Côte d'Azur
Le Conseil Départemental des Bouches du Rhône

Les services techniques de la Ville de Fuveau
Le collège de Fuveau et son principal, Monsieur Pierrisnard
Le foyer socio-éducatif du collège de Fuveau
La Bibliothèque et le pôle culturel de Fuveau
L'office du tourisme de Fuveau

La Marseillaise, la Provence,
France Bleu Provence
Jean-Rémi Barland

La famille Abeille et Serge Biancarelli
du Domaine de la Grande Bastide

La SARL Chrysalivres
Le gîte « la Claudelyne » à Fuveau et Sandrine Teissier
Le laboratoire photographique Diaph'Sud et son gérant Alain Avesque

Le Cercle Saint Michel et son président Daniel Gouirand
Le groupe folklorique «la Fuvello» et sa présidente Sylvette Faa

La Société Générale du Pays d'Aix
La Caisse d'Epargne des Bouches du Rhône

Les Calissons du Roy René
M Gabriel Astouric de l'Auberge Provençale
L'hôtel Best Western Sainte Victoire
L'hôtel Mercure Aix-Sainte Victoire
Supermarché Casino de Fuveau
Rosette Adamek

Et tous les annonceurs publicitaires, éditeurs, commerçants, accompagnateurs bénévoles qui permettent le déroulement de ces quatre journées

FRANCE EXPRESS

La culture de l'excellence

Ultime maillon de votre chaîne de valeur, nous nous engageons à vos côtés et au quotidien pour faire du transport de vos produits, un élément différenciant et fidélisant pour vos clients

Ce sens de l'engagement, inscrit dans l'ADN de France Express, fonde notre culture de l'excellence

France Express Marseille • **04 91 09 62 13**
PARTENAIRE DES ÉCRIVAINS DE PROVENCE

La France 100% Express et toujours 2 fois par Jour

PARTENAIRE
DE VOTRE **CROISSANCE**

GEODIS

Spécialiste du métier Distribution & Express au sein du groupe GEODIS, nous sommes les ambassadeurs de votre image auprès de vos clients destinataires en France comme en Europe

GEODIS Marseille • **04 42 15 50 00**
PARTENAIRE DES ÉCRIVAINS EN PROVENCE

BANETTE

ARTISAN
BOULANGER
PATISSIER

La Fuvette

Mr et Mme J.M. Gimenez

Mariages
Réceptions
Baptêmes

13, Cours V. Leydet
13710 Fuveau
Tél. 04 42 12 36 94

les Ecrivains en Provence

BP 7 - 13710 Fuveau
Tél / Fax 04.42.68.13 03
Mail : ecrivainsenprovence@fuveau.com
Site : www.ecrivainsenprovence.fr

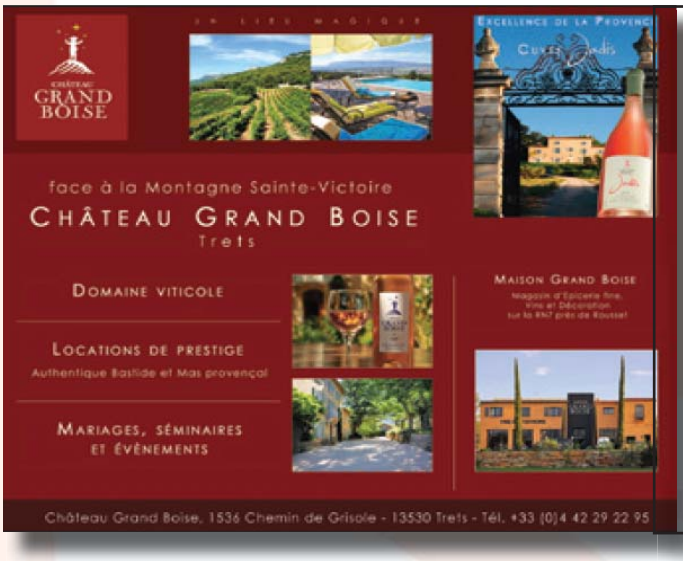

PHARMACIE SAINTE VICTOIRE

PHARMACIE DU SOLEIL

Jean-Noël RIEU

Laurence FARKAS

26, av. C. Barthélémy
13710 FUVEAU
04 42 58 58 63

20, bd. Emile Loubet
13710 FUVEAU
04 42 68 18 91

DIAPH'SUD

Alain Avesque

Société Diaph'Sud

Laboratoire professionnel
Tirages tous formats
Spécialiste du scolaire et
reportages événementiels

Tél. 04 42 69 95 82
Fax. 04 42 69 72 92
13710 FUVEAU

POMPES FUNÈBRES SZYCMAN

Marbrerie, Contrats Obsèques
Caveaux, Articles Funéraires

Permanence téléphonique 24H/24 et 7J/7 :
04.42.58.78.42

24b Boulevard Loubet
13710 FUVEAU

Mail : pompesfunebresszycman@orange.fr
www.pompesfunebresszycman.com

Cultura
l'esprit jubile

Cultura Aubagne
Centre Commercial Auchan Barnéoud
La Martelle
13400 Aubagne

Cultura La Valentine
Centre Commercial Les 3 Horloges
Lieudit La Briqueterie – Traverse de la Montre
13011 Marseille

Groupama

Domaine Terre de Mistral

Un Domaine oenotouristique en Sainte Victoire

Nadia et Serge DAVICO ont voulu faire de **« Terre de Mistral »** un domaine viti-oléicole orienté vers **le partage, l'authenticité et la découverte**.

Ici l'oenotourisme dévoile de multiples facettes :
dégustation des vins et huiles d'olive du domaine, visite du chai, initiation à l'œnologie, atelier de création de vin et aussi concerts de jazz, vernissages et expositions, sentier estival « Art et Vin », marché des créateurs, festival de jazz en juillet.

La Sainte Victoire en toile de fond, **le restaurant bistronomique** du domaine met à l'honneur les 14 cuvées de Terre de Mistral.

DOMAINE TERRE DE MISTRAL

CD56B - Route de Peynier
13790 ROUSSET
04 42 29 14 84
www.terre-de-mistral.com

Nouveau WALLTOP

VOS PHOTOS EN TOILE MURALE EN UN SEUL LÉ À COLLER AVEC DE LA COLLE PAPIER PEINT

Hauteur 3m maximum et longueur illimitée.
Impression qualité photo
Décoration pour particuliers & professionels

YouTube décoration murale WALLTOP

30, av de Provence -13710 FUVEAU
04 42 61 51 49 - contact@philicom.fr
PHILICOM

LA CLAUDELYNE
Une location de vacances pas comme les autres

★★★★

17, rue des Fabres, 13710 Fuveau **06 79 17 11 99**

CREATION IMPRESSION PHILICOM ✆ 04 42 61 51 49